香港藝術中心展出多件藝術收藏家珍品 為首屆Collectible Art Fair預熱

編輯：Trista Luo　責編：zerocheung

2023年3月23日 週四 上午12:56

【橙訊】由香港藝術中心、香港藝術學院及香港藝術學院校友會聯合舉辦的The Collectors' Choice Art Exhibition展覽，今日起（3月23日至4月10日）假香港藝術中心包氏畫廊舉行，並開放供公眾免費參觀。

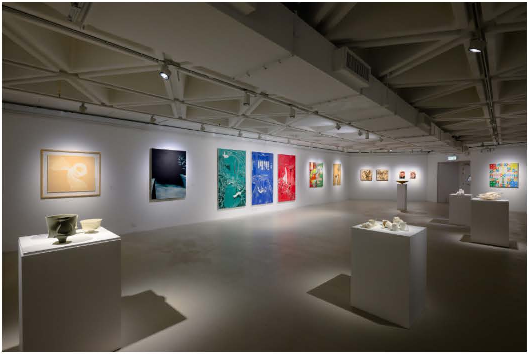

是次展覽由陳瑞琦擔任客座策展人，首次向大眾展出九位香港著名藝術收藏家逾三十件的珍藏，涵蓋繪畫、油畫、雕塑、陶瓷、裝置藝術至攝影作品等多元化媒介，為第一屆Collectible Art Fair打響頭炮。

香港藝術學院校友的作品素來在各個國際藝術館、藝博會及商業畫廊上備受矚目，深受收藏家熱烈追捧。The Collectors' Choice Art Exhibition匯集收藏家珍而重之的收藏品，是次展出的藏品出自二十三位香港藝術學院校友之手，並由本地著名藝術收藏家陳家強、周世耀、周達智、許志敏、劉文邦、李美娟、梁國輝、Living Collection以及彭若書挑選並借出各自的珍藏公諸同好。

精選文章

小編親訪 | HKwalls年度街頭藝術及壁畫節回歸 多位國...

紀念張國榮｜香港站展覽多件「哥哥」珍品 本地藝術...

城市當代舞蹈團全新舞季「熱身嘛」 將推4項原創...

香港藝術月｜中環藝術地標H Queen's七大重磅展覽...

看藝術｜楊國芬藝術裝置《銅湖山水》回收廢木銅...

以下為部分精選藏品：

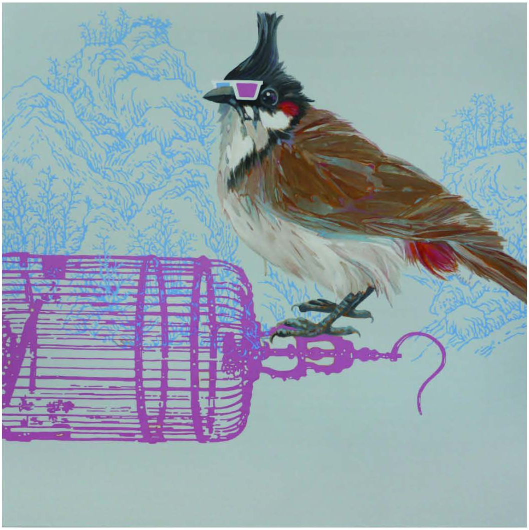

彭若書收藏

香建峰

《Eye – Consciousness》

2013

塑膠彩．布本

76 x 76cm

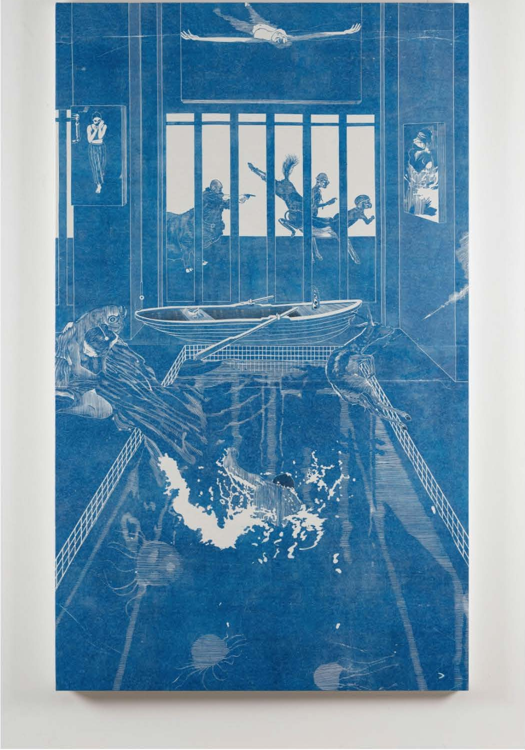

Living Collection

李寧

《Bath》

2022

水墨．塑膠彩．和紙．油畫

200x 120cm

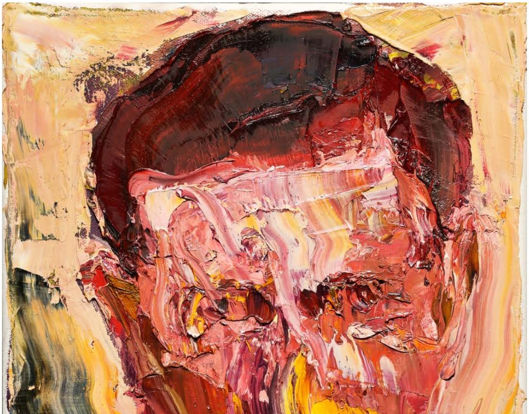

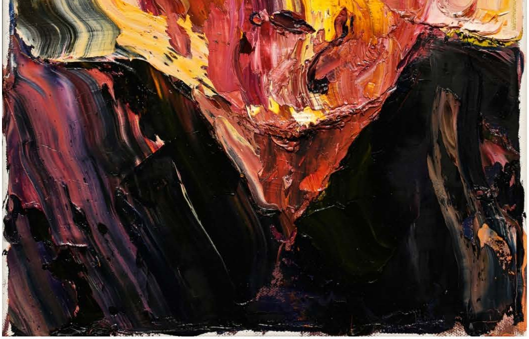

陳家強收藏

張寶華

《A Hong Konger's Portrait》

2020

油彩．布本

42x30cm

為了讓藝術愛好者以至普羅大眾能更進一步接觸當代藝術，香港藝術中心將於3月25日舉辦一年一度的香港藝術中心開放日，以一連串節目，如藝術展覽、工作坊、電影放映、音樂演出等，讓參加者全身投入到藝術世界中。活動包括慾望與律動：音樂形體工作坊、慾望饗宴：電音派對、視覺盛宴：電影放映 、斯特列爾尼科夫的眼鏡和其他故事等，詳情可點擊此處查詢。

Hong Kong Arts Centre
HONG KONG ARTS CENTRE
OPEN HOUSE
香港藝術中心開放日

此外，香港藝術中心將舉辦第一屆Collectible Art Fair，展覽雲集過百位本地資深藝術家及藝壇新貴，合共逾二百五十件藝術品，包羅各種藝術媒介，如繪畫、油畫、攝影、雕塑及陶瓷等。展品風格豐富多元，創作主題獨特，當中不乏精緻細膩的畫作，引人入勝的大型雕塑及藝術裝置以及博物館級數的收藏品，全部作品均來自香港藝術學院校友，以及支持香港藝術中心或香港藝術學院的友好，喜歡藝術的朋友不妨密切關注。

Hong Kong Arts Centre
The Collectors' Choice Art Exhibition

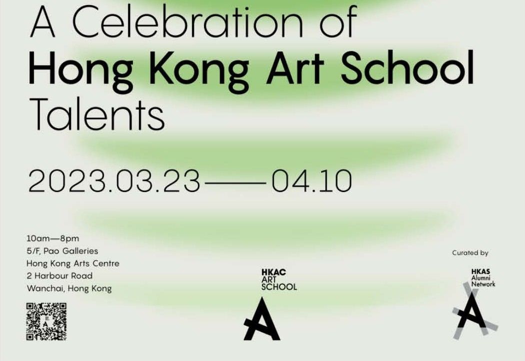
A Celebration of
Hong Kong Art School
Talents
2023.03.23——04.10
10am—8pm
5/F, Pao Galleries
Hong Kong Arts Centre
2 Harbour Road
Wanchai, Hong Kong
HKAC ART SCHOOL
Curated by
HKAS Alumni Network

《The Collectors' Choice Art Exhibition》展覽詳情

日期：2023年3月23日至4月10日

時間：上午10時至下午8時

地點：香港藝術中心包氏畫廊（香港灣仔港灣道2號香港藝術中心5樓）

圖：主辦方提供

文化本事
CULTURE IS
訂閱
「文化本事」YouTube 頻道
和我們一起探尋香港文化
點擊此圖
馬上體驗

#The Collectors' Choice Art Exhibition #收藏 #香港藝術學院 #香港藝術學院校友會 #香港藝術中心 #藝術 #展覽

評論

寫下您的評論...

評論

編輯推薦

一五一十
hkacartshop.store

香港藝術中心《一五一十》漫畫展 15部作品為本土漫畫創作開新篇章

藝術巡禮 | 2022.11.02

LUIS CHAN STUDIO
門票現已於撲飛發售
Tickets are now available on POPTICKET.hk
極品廣告片
ART OF COMMERCIALS
2022

香港藝術中心九月節目一覽「挪移夜無眠」裝置展覽計劃探索隱匿的世俗心態

藝術巡禮 | 2022.09.02

韓女獨有戲
Women Direct. Korean Indies!
六月份節目
June Programme

影訊 | 韓國女性獨立電影系列6月回歸 在香港藝術中心欣賞八部影片

樓上戲院 | 2022.06.02

隔離影院
Cinema Distancing

到香港藝術中心「隔離影院」看場電影！精選兩場意大利影片放映

樓上戲院 | 2022.05.11

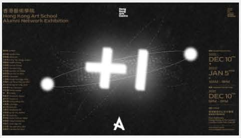
香港藝術學院
Hong Kong Art School Alumni Network Exhibition
+1

香港藝術中心1月節目一覽 《下回分解——新冠新觀》展覽描繪後疫情時代願景

藝術巡禮 | 2021.12.31

巴塞爾藝術展｜典亞藝博展亭群展「馳遊異界」 探討藝術表達中人工智能的作用

藝術巡禮 | 2天前

專訪
視頻專題
動畫圖解
直播

港聞
國際
兩岸
區間
港漂有話說

議事堂
有話直說
圍爐
HK Current
講呢啲
投投是道
法聲
青談時政

財經專欄
產經
地產
搵錢呢啲嘢
入伙
周顯專欄

文化本事
書人書事
專欄作家
樓上戲院
藝術巡禮
圍爐樂話

發緊夢
Mycookey
診所橙事
曼慢活
南瓜
iHealth
生活專欄
玩樂情報
飲食優惠

名人專訪
教養妙法
好書推薦
升學導航
親子樂園
優惠推介
兒童心理

煲劇誌
天下無雙|李專
靈氣碧仁
亞熱帶中年
美人計專欄

Dear me,
大 Y 的辦公室日...
奴樂無窮
IT男與藝術女
怪獸畫室
小豆丁漫畫

維港掠影
政經講場
社團動態

專題

【橙專題】2023...
橙專題 | 2022卡...
中國這十年：二...
橙新聞專題：書...
橙新聞特別專...
橙新聞專題：香...

關於我們

橙新聞簡介
招聘信息
聯絡我們
版權聲明
廣告服務
友情鏈接

Copyright © 2014-2023 All Rights Reserved 橙新聞 版權所有