Advertisement

Art

750 views

香港藝術月2023｜10大必訪展覽：從Art Basel、Art Central、到本地街頭藝術節

Ankie Pang 23 hours ago

Series: #藝術有毒 Tags: ArtBasel | 藝術展覽 | 香港藝術

香港藝術月2023｜踏入每年 3 月的「香港藝術月」，城中匯聚國際藝術盛事和藝術活動，從大型展覽Art Basel、Art Central、到街頭藝術等，更包括本地二人插畫團隊 FAF、洛杉磯概念藝術家 Awol Erizku、西班牙當代藝術家Edgar Plans 等眾多本地和國際藝術家聚首一堂，展現他們的才華和創意。藝術月活動豐富多樣，看看以下有沒有適合你的藝術活動，讓藝術滋養生活吧！

（圖片來源：Art Central受權圖片）

香港藝術月2023｜10大必訪展覽：從Art Basel、Art Central、到本地街頭藝術節

香港藝術月2023｜1. 香港巴塞爾藝術展（Art Basel）

香港巴塞爾藝術展（Art Basel）是每年一度的文化界盛事，讓你一次過欣賞來自32 個國家及地區，共 177 間參展藝廊的展品，包括尼日利亞視覺藝術家 Victor Ehihkamenor 個展、越南裔美國藝術家阮譚美 (Tammy Nguyen) 首次立木畫廊個展等，免費展區「光映現場」亦將播放 29 件錄像作品。展期間每天都會舉行座談會，邀請超過 85 位藝術家、策展人、藝評家及收藏家等國際藝壇知名人士分享獨到見解。Art Basel 2023不設現場售票，有興趣的朋友緊記事先網上購票！

Art Basel香港2023「藝聚空間」展區將展示全球著名藝術家的大型雕塑及裝置。（圖片來源：Art Basel授權圖片）

Art Basel香港2023
香港參展藝術家鄺詠君專訪
VIEW NOW
madame FIGARO

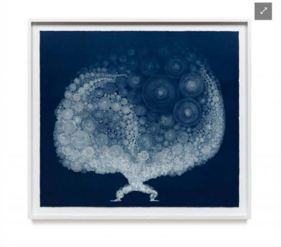

徐道獲作品《Karma Juggler》（圖片來源：Art Basel授權圖片）

展覽日期：3 月 23 日 至 25 日
地點：香港灣仔會議展覽中心

閱讀更多：Art Basel香港2023日期/票價/展區/熱門展品｜最新展覽與藝術家陣容！

香港藝術月2023｜2. Art Central 2023

Art Central 2023 是香港藝術界另一重點盛事。今年展覽雲集全球各地 70 間藝廊、超過 300 位藝術家的展品，包括 Anne Samat 的馬來西亞伊班族傳統 Pua Kumbu 編織藝術品、南韓藝術家朴善基的懸浮木炭雕塑和已故日本藝術家 Katsumi Nakai的多維度畫作等。展品及活動包羅萬有，包括講座、演出、畫作、雕塑、攝影與影像作品等，亦有多個大型藝術裝置。各位藝術迷一定可以大飽眼福！

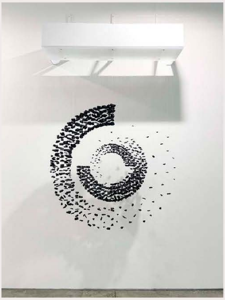

（圖片來源：Seonghi Bahk,An aggregation 20210501,acrylicplatenylonethreads,charcoal,150x200x25cm.Courtesy of the artist and 021Gallery.）

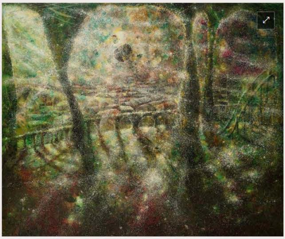

（圖片來源：Karen Shiozawa,Secret room,2023, oilacrylicandalkydresinonboard,60.6x72.7cm. Courtesy of the artist and Whitestone Gallery.）

展覽日期：3 月 22 日 至 25 日
地點：香港灣仔會議展覽中心

閱讀更多：Art Central 2023｜3月灣仔舉行+70間世界級藝廊參展

香港藝術月2023｜3.《Life is a Ball》kkplus x 本地插畫二人團隊 FAF

如果你喜歡漫畫或《 美少女戰士》，本地二人插畫團隊 FAF （FingerAndFish）的作品絕對會激起你的少女心！二人受日本漫畫《美少女戰士》影響，作品顏色鮮豔粉嫩，充滿懷舊復古情懷，多以心靈自由與女性力量為創作題材。

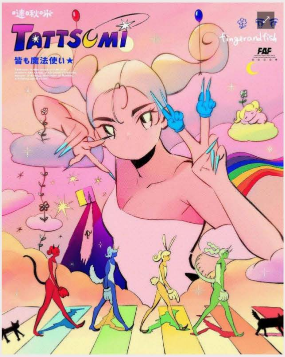

FAF 作品受《美少女戰士》影響。（圖片來源：ig@fingerandfish）

人生無常，要活得精彩。正如 FAF 首個《Life is a Ball》展覽，寓意人要像舞會主角一樣，穿上最美的晚禮服，在閃閃發光的射燈下翩翩起舞。這次展覽的作品延續一貫漫畫風格，揉合香港八十至千禧年代流行文化元素。展覽亦將展出 FAF 首次創作的限量印畫，包括三大主題：精通魔法的女孩 Tattsumi 精神世界系列，玩味感重的玩具化 Tattsumi 系列，以及香港流行文化系列。喜歡打卡的朋友，場內還設敬古典名畫《The Creation of Adam》與換裝人偶造型的場景，讓你化身名畫裏的人物！

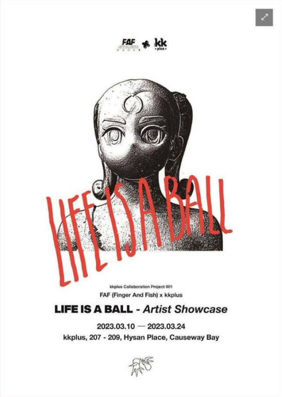
FAF
kk plus
LIFE IS A BALL
kkplus Collaboration Project 001
FAF (Finger And Fish) x kkplus
LIFE IS A BALL - Artist Showcase
2023.03.10 — 2023.03.24
kkplus, 207 - 209, Hysan Place, Causeway Bay

《Life is a Ball》kkplus x FAF。（圖片來源：kkplus）

展覽日期：3月10 日至 24 日
地點：Kkplus 銅鑼灣希慎店

香港藝術月2023｜4.《The Collectors' Choice Art Exhibition》

生活在香港這個商業社會，其實仍有不少本地藝術家一直默默耕耘。希望支持香港本地藝術家的話，也可以留意香港藝術中心第一屆《Collectible Art Fair》。展覽雲集過百位本地資深和新晉藝術家合共超過 250 件藝術品，包羅繪畫、攝影、雕塑及陶瓷等各種藝術媒介。值得留意是，全部作品均出自香港藝術學院校友，當中更包括香港資深傳媒人張寶華的作品。

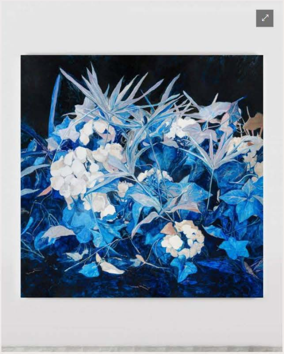

《Breakfast time 7》 2022。（圖片來源：簡喬倩）

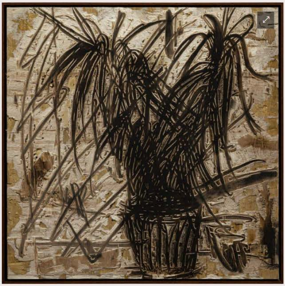

《Muse》 2021。（圖片來源：馮孟忠）

展覽日期：3 月 23 日至 4 月 10 日
地點：香港藝術中心包氏畫廊

閱讀更多：《The Collectors' Choice Art Exhibition》

香港藝術月2023｜5. Awol Erizku 大型藝術裝置《重力》

概念藝術向來給人艱澀難懂的感覺，但洛杉磯概念藝術家 Awol Erizku 的作品也許會改變你對概念藝術的印象。他以各種媒介創作，例如攝影、 雕塑、錄像和各種撿來的素材等，作品大膽而充滿活力、色彩強烈，讓人反思當代社會的種族錯誤和偏見。Awol Erizku 創作的大型藝術裝置《重力》將在港展出，也是全球首次亮相！作品高達10 米，靈感來自古埃及第十八王朝法老圖坦卡蒙國王的原型。他過往作品中，也不時能看到古埃及文化的蹤影。他將現身展覽親自解說作品，想一睹藝術家的風采 ，千萬別錯過這次的導賞團！

Esoteric
MATRIX

（圖片來源：Art Basel Hong Kong）

展覽日期：3 月 16 日
地點：太古廣場 L1 層 Park Court （Shiro 附近）

閱讀更多：太古地產藝術月2023 呈獻非同凡響雕塑作品與大型藝術裝置

香港藝術月2023｜6. 法國攝影師 Frank Horvat：請不要微笑

你我都曾試過為了拍照擠出笑臉。法國攝影師 Frank Horvat 卻不喜歡「皮笑肉不笑」的感覺，故經常提醒拍攝對象「請不要微笑」。提起時尚街拍，可能會想到攝影師在街頭發掘穿搭有特色的人，再為他們拍照。但 Frank Horvat 卻帶著模特兒走上巴黎的街道、地鐵、賽道和屋頂！將新聞攝影手法融合舞臺時裝攝影，全因他從事攝影記者出身。他的作品極具創意，讓他成為20世紀極具影響力的攝影師。威茲勒徠卡畫廊將展出他的30個主題作品，照片橫跨五十至七十年代。齊來感受他鏡頭下真實又不失優雅的女性氣質吧！

展覽將展出 Frank Horvat 五十至七十年代的 30 個主題作品。（圖片來源： Horvat）

展覽日期：即日起至 2023 年 4 月底
地點：威茲勒徠卡畫廊

香港藝術月2023｜7. 「City As Studio」塗鴉及街頭藝術展覽

有人說塗鴉影響市容，有人卻認為塗鴉讓城市更有活力。無論如何，塗鴉文化也漸漸變成公共藝術的重要表達形式。K11 MUSEA Art Karnival 的塗鴉及街頭藝術展覽「City As Studio」將展示逾 30 位藝術家合共超過 100 件作品，讓人彷如置身1970年代紐約地下鐵及停車場一般，被繽紛的塗鴉場景包圍。作品包括快速塗鴉（spray paint）、標籤塗鴉（Tags）和泡泡字塗鴉（throw-ups）等等。喜歡街頭藝術的話切勿錯過！

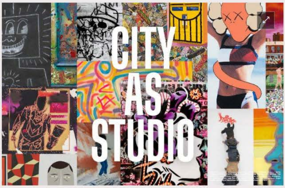

塗鴉及街頭藝術展覽「City As Studio」。（圖片來源：K11 Art Foundation）

展覽日期：3 月 20 日至 5 月 14 日
地點：K11 MUSEA 6樓Kunsthalle K11 Art & Cultural Centre

閱讀更多：「City As Studio」塗鴉及街頭藝術展覽

香港藝術月｜8. Edgar Plans「Game On」全球巡展香港站

Marvel 電影裏的角色個個身懷絕技、英勇善戰，但原來英雄也可以是可愛活潑、充滿童趣的形象。在西班牙藝術家 Edgar Plans眼中，每個人都可以做回最率真純粹的孩子，擁抱無限可。他的代表作「Lil' Heroes」描繪的就是身穿超級英雄服飾的孩子。

西班牙藝術家 Edgar Plans。（圖片來源：ig@edgarplans）

「Game On」全球巡展中，這些小英雄化身籃球員。香港站展覽包括全港首個塗鴉藝術籃球場，以及 3 米高「Lil' Heroes」雕塑，致敬籃球明星米高佐敦、高比拜仁及勒邦占士。無論你是籃球愛好者或是小英雄的粉絲，這次展覽也會讓你重拾童真！

PLANS
PLANS
PLANS

Edgar Plans 限量周邊。（圖片來源：K11 Art Mall）

展覽日期：3 月 15 日至 5 月 7 日

Edgar Plans **見面會：**3 月 23 日（下午 4 至 6 點）
地點：K11 Art Mall

閱讀更多：Edgar Plans「Game On」全球巡展香港站

香港藝術月2023｜9. Rosewood Artistry 瑰麗藝萃頌揚奢華藝術

近年虛擬藝術興起，原來連藝術家也可以是虛擬的！ MonoC 是首位參加數碼藝術展的香港虛擬藝術家，曾以花卉為主題拍攝舞蹈藝術影片，描繪疫情從全球蔓延到逐漸復常的各個階段。這次她把作品帶到實體世界，創作花卉體裁題材藝術裝置。看來「虛」與「實」的邊界正在慢慢模糊！

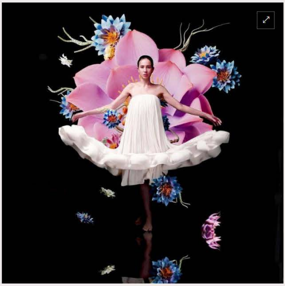

MonoC 作品「Corona Florella」。（圖片來源：ig@mo.noo）

香港虛擬藝術家 MonoC。（圖片來源：Rosewood Hong Kong）

常說：「藝術源自生活。」藝術不受形式限制，就算對等繪畫、音樂、舞蹈等傳統藝術興趣不大，也可以享受生活中的藝術！想細味生活，體驗花藝、烹飪、品酒和調酒等活動的話，不妨留意 Rosewood Hong Kong 的一系列大師班和美饌體驗。

大師班活動日期：3 月 21 日至 23 日
地點：Rosewood Hong Kong (香港瑰麗酒店)

閱讀更多：Rosewood Artistry 瑰麗藝萃

香港藝術月2023｜10. Eaton HK 聚集本地和亞洲藝術家

雖然各國陸續解解封，期待已久終於可以去旅行，但 Staycation 已成為不少人短假期的消閒活動。Eaton HK 與逾 10 位新晉本地和亞洲藝術家合作，帶來藝術展覽、表演、放映、導覽等各種藝術活動。活動包括知名印尼藝術家 Natasha Tontey 和 Riar Rizaldi《New Pessimism: Tropical frontier》錄像裝置展、《Peep Show》沉浸式展覽、《Kowloon Maze》音樂派對和日本攝影師《FANCY CREATURES》攝影展等，絕對不用擔心 Staycation 會無所事事！

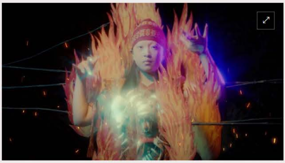

《New Pessimism: Tropical frontier》錄像裝置展（圖片來源：Eaton HK）

《New Pessimism: Tropical frontier》錄像裝置展
展覽日期：3 月 19 日至 4 月 30 日 （早上 11 時至晚上 9 時正）
地點：Tomorrow Maybe

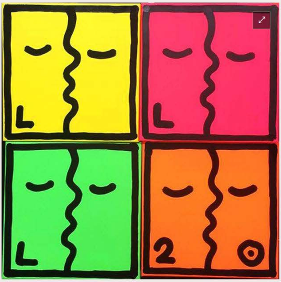

《Peep Show》沉浸式展覽（圖片來源：Eaton HK）

《Peep Show》沉浸式展覽

展覽日期：3月 12 日至 26 日（下午3時至晚上8時正）
地點：藝術家工作室

《Kowloon Maze》狂歡派對（圖片來源：Eaton HK）

《FANCY CREATURES》攝影展
日期：2 月 22 至 3 月 26 日
地點：美食廣場

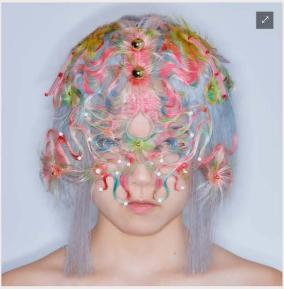

（圖片來源：Tomihiro Kono）

《Kowloon Maze》狂歡派對

日期：2023年3月22日 （晚上9時至凌晨1時正）
地點：Terrible Baby
票價：$180（線上）；$250（門市）

與藝術家見面會x導賞

藝術家：Natasha Tontey、Riar Rizaldi (New Pessimism: Tropical frontier)及Lousy (Peep Show)
日期：3 月 22 日（晚上6時正至7時30分）
地點：Tomorrow Maybe (New Pessimism: Tropical frontier)及藝術家工作室(Peep Show)

閱讀更多：Eaton HK

Series: #藝術有毒 Tags: ArtBasel | 藝術展覽 | 香港藝術

RELATED

Art Basel 藝術 藝術展覽

5G世代下之Art Basel「隔山買牛」現象

29.05.2022

Art Basel 專訪 藝術

Art Basel香港2023｜香港參展藝術家鄺詠君專訪：容易受傷的藝術家

03.03.2023

藝術展覽 香港藝術

Mak2 麥影彤二：別用欣賞畫作的角度去看待這些作品｜香港藝術家台北個展《華麗愛火四射》

27.02.2023

LOADING NEXT ARTICLE

FOLLOW US

Your email →

○ 本人已詳閱並同意遵守本文列明條款及細則。請瀏覽(nmg.com.hk/privacy) 閱讀本公司的私隱政策聲明。
○ 本人願意接收新傳媒集團的最新消息及其他宣傳資訊，本人同意新傳媒集團使用本人的個人資料於任何推廣用途。