Get Custom SEO Advice for Your Copy Now
SEMRUSH
Attract and retain more clients for your agency
SEMRUSH
Find new keyword opportunities in minutes
SEMRUSH
All-Inclusive Marketing Suite
Semrush

LINE
使用LINE app
享受多項專有功能
| 下載

香港藝術中心包氏畫廊展覽《The Collectors' Choice Art Exhibition》，展出9位收藏家逾30件珍藏

癮報 Healpy Post
發布於 2天前

追蹤

香港藝術中心、香港藝術學院及香港藝術學院校友會聯合舉辦《**The Collectors' Choice Art Exhibition**》展覽，將於**2023**年**3**月**23**日至**4**月**10**日假香港藝術中心包氏畫廊舉行，展出**9**位香港著名藝術收藏家**30**多件珍藏，範圍涵蓋繪畫、油畫、雕塑、陶瓷、裝置藝術至攝影作品等多元化媒介。

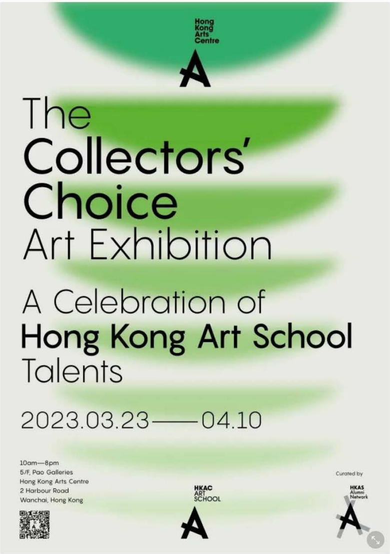
Hong Kong Arts Centre
The Collectors' Choice Art Exhibition
A Celebration of Hong Kong Art School Talents
2023.03.23——04.10
10am—8pm
5/F, Pao Galleries
Hong Kong Arts Centre
2 Harbour Road
Wanchai, Hong Kong
HKAC ART SCHOOL
Curated by
HKAS Alumni Network

廣告（請繼續閱讀本文）

二十世紀及當代藝術
香港拍賣
西九 / 3月30至31日
競投及預覽
PHILLIPS
富藝斯

是次《The Collectors' Choice Art Exhibition》展覽由香港藝術中心、香港藝術學院及香港藝術學院校友會聯合舉辦，並由陳瑞琦小姐擔任客座策展人，為第一屆《Collectible Art Fair》打響頭炮。

《The Collectors' Choice Art Exhibition》是指收藏家珍而重之的收藏品，是次展出的藏品出自23位香港藝術學院校友之手，並由本地9位著名藝術收藏家包括陳家強博士、周世耀先生、周達智先生、許志敏先生、劉文邦先生、李美娟女士、梁國輝先生、Living Collection以及彭若書醫生特別挑選並借出各自的珍藏公諸同好。

重點藏品推介

展出超過30件珍藏，涵蓋繪畫、油畫、雕塑、陶瓷、裝置藝術至攝影作品等多元化媒介，以下是其中一些重點藏品。

廣告（請繼續閱讀本文）

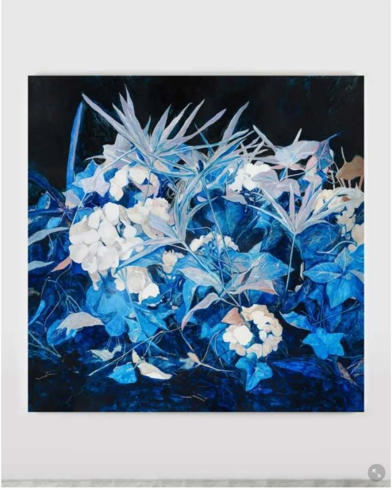

簡喬僖《Breakfast time 7》2022 油彩、布本、塑膠彩150x150cm周世耀先生借出

廣告（請繼續閱讀本文）

二十世紀及當代藝術
香港拍賣
西九 / 3月30至31日
競投及瀏覽
Photography: Martin Parsekian.
Courtesy of David Kordansky Gallery
PHILLIPS
富藝斯

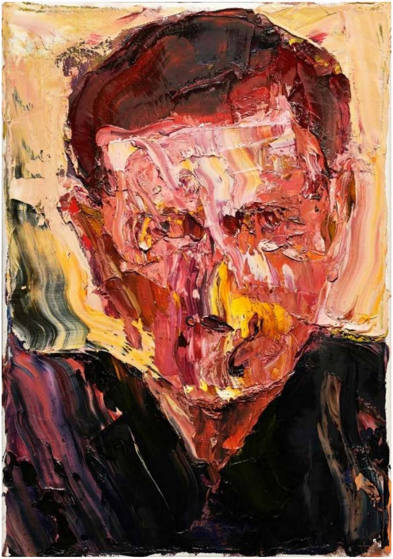

廣告（請繼續閱讀本文）

二十世紀及當代藝術
香港拍賣
西九 / 3月30至31日
競投及瀏覽
Photography: Martin Parsekian.
Courtesy of David Kordansky Gallery
PHILLIPS
富藝斯

張寶華 《A Hong Konger's Portrait》2020 油彩・布本42x30cm
由陳家強博士借出

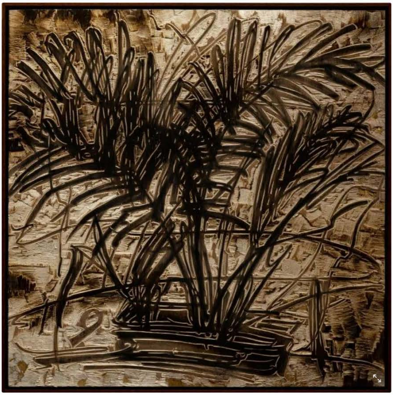

馮孟忠《School Street》2021炭筆．木材63x63cm (連框)周達智先生借出

廣告（請繼續閱讀本文）

二十世紀及當代藝術
香港拍賣
西九 / 3月30至31日
競投及預覽
Photography: Martin Parsekian,
Courtesy of David Kordansky Gallery
PHILLIPS
富藝斯

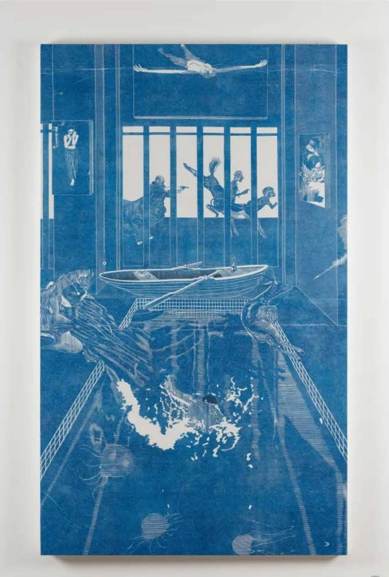

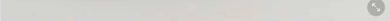

李寧《Bath》2022水墨．塑膠彩．和紙．油畫200x 120cmLiving Collection

廣告（請繼續閱讀本文）

二十世紀及當代藝術
香港拍賣
西九 / 3月30至31日
競投及瀏覽
Photography: Martin Parsekian.
Courtesy of David Kordansky Gallery
PHILLIPS
富藝斯

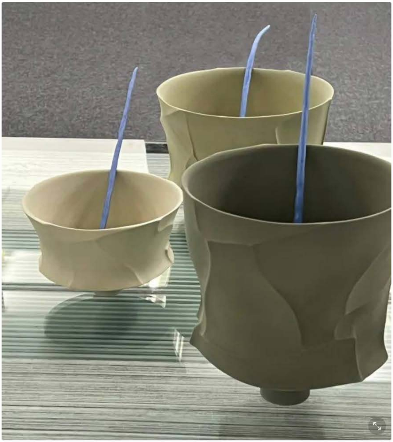

趙汝誠《In Between》2021陶瓷劉文邦先生借出

廣告（請繼續閱讀本文）

二十世紀及當代藝術
香港拍賣
西九 / 3月30至31日
競投及瀏覽
Photography: Martin Parsekian.
Courtesy of David Kordansky Gallery
PHILLIPS
富藝斯

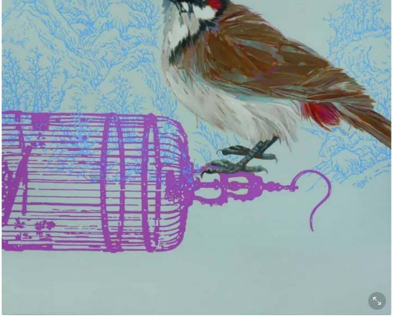

香建峰《Eye – Consciousness》2013塑膠彩．布本76 x 76cm彭若書醫生借出

舉辦連串節目

為了讓藝術愛好者以至普羅大眾更進一步接觸當代藝術，香港藝術中心將於展覽期間舉辦連串活動，包括3月25日一年一度的香港藝術中心開放日，其他活動還有「慾望與律動：音樂形體工作坊」、「慾望饗宴：電音派對」、「視覺盛宴：電影放映」、「斯特列爾尼科夫的眼鏡和其他故事」，讓參加者全身投入到藝術世界中。

《The Collectors' Choice Art Exhibition》展覽詳情

日期：2023年3月23日至4月10日

時間：上午10時至晚上8時

地點：香港藝術中心包氏畫廊（香港灣仔港灣道2號香港藝術中心五樓）

費用：免費入場

更多詳情，可瀏覽香港藝術中心官方網站: hkac.org.hk

請追蹤癒報:

Facebook: https://www.facebook.com/hkhealpy

Instagram: https://www.instagram.com/hkhealpy/

查看原始文章

#art #香港藝術中心 #展覽 #exhibition #choice #生活 #藝術 生活

查看更多 ›

【癒藝術】Art Basel 2023｜四年以來最大規模的巴塞爾藝術香港展會

癒報 Healpy Post

【癒藝術】Art Central 2023｜四大雕塑及裝置項目｜重點節目推介

癒報 Healpy Post

【癒玩樂】復活節好去處2023 ｜荷里活廣場Jumptopia Easter Carnival 復活節彈跳嘉年華 (門票即日早鳥優惠)

癒報 Healpy Post

查看更多 ›

二十世紀及當代藝術
香港拍賣
西九 / 3月30至31日
PHILLIPS
富藝斯

AI新聞推薦

Powered by **AiRS**

【每周星座運程】27/3 - 2/4：人馬座別只看眼前利益！雙魚座要處理麻煩的同事
she.com

蕾蕾爆下海做援交？真兇竟是親妹妹
NOWnews 今日新聞

采子雙劈陷低潮　自白有不好的念頭
NOWnews 今日新聞

郭富城請人打掃！爆不付清潔費
NOWnews 今日新聞

將軍澳海天晉一房連天台戶以790萬元成交
美聯樓市情報站

網上熱話｜港男好心做壞事　用酒精幫女友消毒Chanel手袋　網民：有冇Common Sense㗎？
am730

PHILLIPS 富藝斯
PHILLIPS 富藝斯
亞洲新總部
2023年3月於西九正式開幕

TVB宣布裁員200人　刪低收益節目減2.6億開支
娛樂 on LINE

美國財長耶倫「改口」稱要保障民眾存款安全　遭議員批評益大行
am730

長期失眠有可能是　情緒病套餐
明周文化

將軍澳海天晉一房連天台戶以790萬元成交
美聯樓市情報站

網上熱話｜港男好心做壞事　用酒精幫女友消毒Chanel手袋　網民：有冇Common Sense㗎？
am730

PHILLIPS 富藝斯
PHILLIPS 富藝斯
亞洲新總部
2023年3月於西九正式開幕

TVB宣布裁員200人　刪低收益節目減2.6億開支
娛樂 on LINE

美國財長耶倫「改口」稱要保障民眾存款安全　遭議員批評益大行
am730

長期失眠有可能是　情緒病套餐