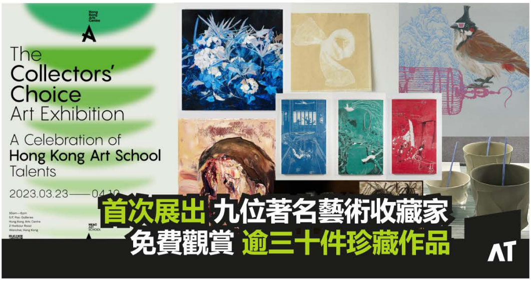
Hong Kong Arts Centre
The Collectors' Choice Art Exhibition
A Celebration of Hong Kong Art School Talents
2023.03.23——04.10
首次展出 九位著名藝術收藏家
免費觀賞 逾三十件珍藏作品
AT

第一屆《Collectible Art Fair》打響頭炮｜展出九位著名收藏家逾三十件珍藏｜印證香港藝術學院校友的卓越成就

/ 展覽, 熱門 / 作者: Ip Eric

由香港藝術中心、香港藝術學院及香港藝術學院校友會聯合舉辦的《**The Collectors' Choice Art Exhibition**》展覽，將於2023年3月23日至4月10日假香港藝術中心包氏畫廊舉行，並開放供公眾免費參觀。是次展覽由陳瑞琦小姐擔任客座策展人，首次向大眾展出九位香港著名藝術收藏家逾三十件的珍藏，涵蓋繪畫、油畫、雕塑、陶瓷、裝置藝術至攝影作品等多元化媒介，為第一屆《**Collectible Art Fair**》打響頭炮。

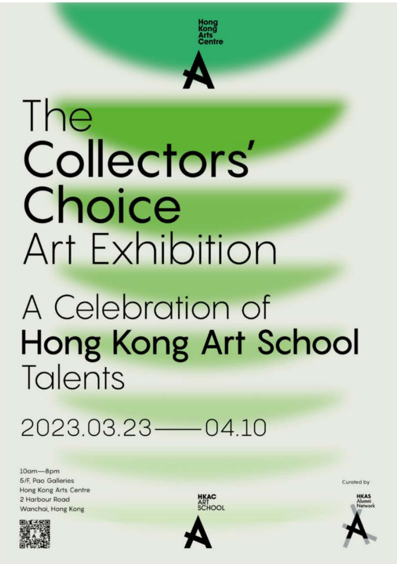
Hong Kong Arts Centre
The Collectors' Choice Art Exhibition
A Celebration of Hong Kong Art School Talents
2023.03.23——04.10
10am—8pm
5/F, Pao Galleries
Hong Kong Arts Centre
2 Harbour Road
Wanchai, Hong Kong
HKAC ART SCHOOL
Curated by
HKAS Alumni Network

香港藝術學院校友的作品素來在各個國際藝術館、藝博會及商業畫廊上備受矚目，深受收藏家熱烈追捧。這次《The Collectors’Choice Art Exhibition》是指收藏家珍而重之的收藏品，是次展出的藏品出自二十三位香港藝術學院校友之手，並由本地著名藝術收藏家（按字母順序排列）陳家強博士、周世耀先生、周達智先生、許志敏先生、劉文邦先生、李美娟女士、梁國輝先生、Living Collection以及彭若書醫生撥冗挑選並借出各自的珍藏公諸同好。展覽除了提供平台讓大眾欣賞優秀藝術家的作品外，得到收藏家青睞亦是一種對校友的肯定及鼓勵，對推動藝壇及本地藝術家發展尤其重要。

另一方面，為了讓藝術愛好者以至普羅大眾能更進一步接觸當代藝術，香港藝術中心將於3月25日舉辦一年一度的香港藝術中心開放日，以一連串節目，如藝術展覽、工作坊、電影放映、音樂演出等等的方式，讓參加者全身投入到藝術世界中。

率先預告香港藝術中心年度重要項目之一《Collectible Art Fair》

香港藝術中心將舉辦第一屆《Collectible Art Fair》，展覽雲集過百位本地資深藝術家及藝壇新貴，合共逾二百五十件藝術品，包羅各種藝術媒介，如繪畫、油畫、攝影、雕塑及陶瓷等。展品風格豐富多元，創作主題獨特，當中不乏精緻細膩的畫作，引人入勝的大型雕塑及藝術裝置以及博物館級數的收藏品，全部作品均來自香港藝術學院校友，以及支持香港藝術中心或香港藝術學院的友好，必定能讓對藝術充滿熱忱的人士大飽眼福。

藏品重點推介

陳家強博士

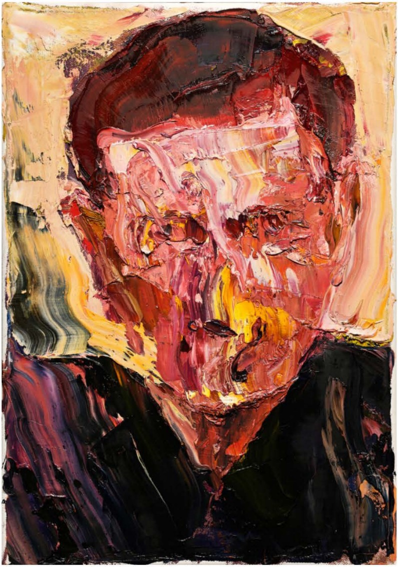

《A Hong Konger’s Portrait》張寶華

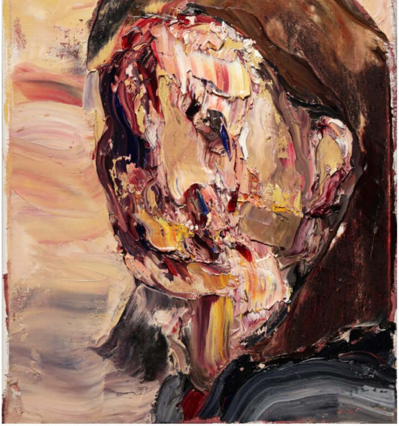

《Artist Self Portrait》張寶華

周世耀先生

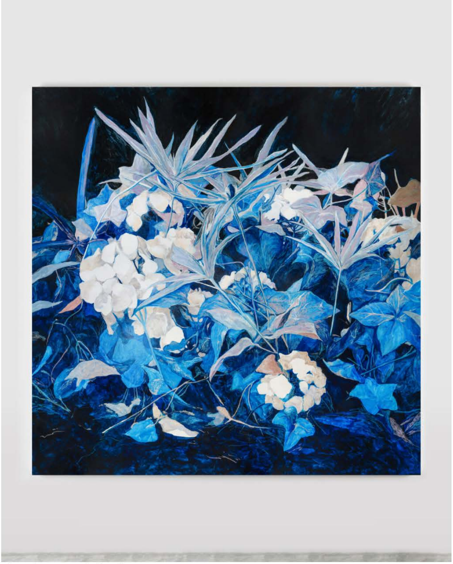

《Breakfast time 7》簡喬倩
周達智先生

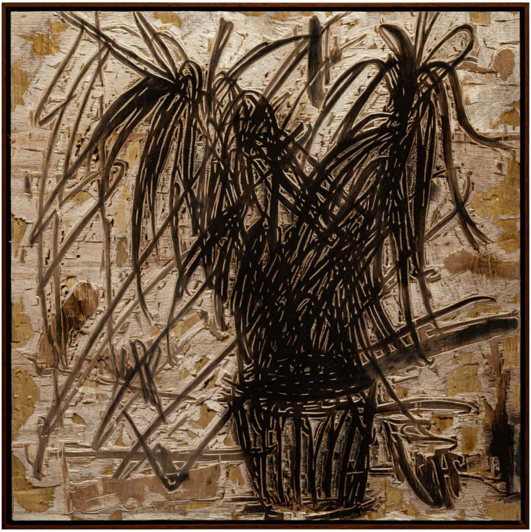

《Muse》馮孟忠

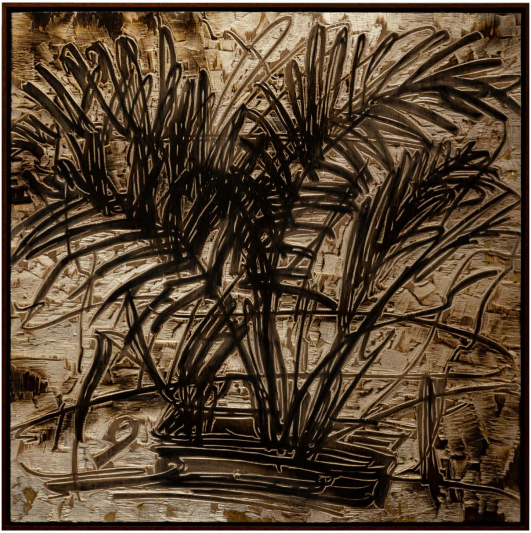

《School Street》馮孟忠

許志敏先生；劉文邦先生

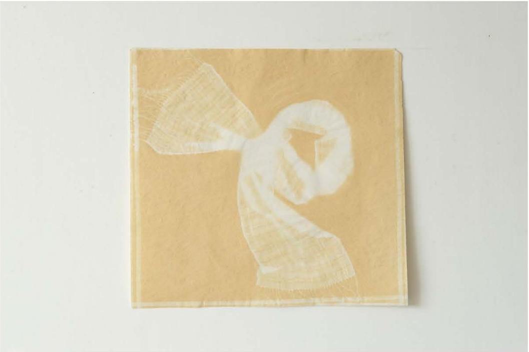

《Scarf》李美娟

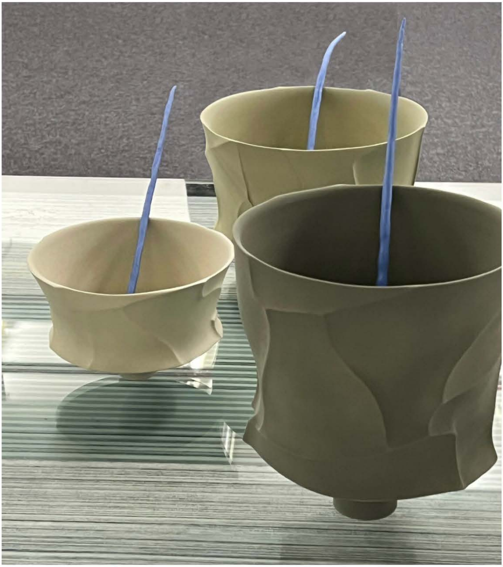

《In Between》趙汝誠

李美娟女士

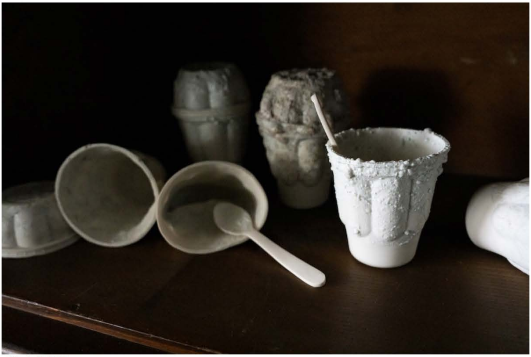

《Era》陸美妃

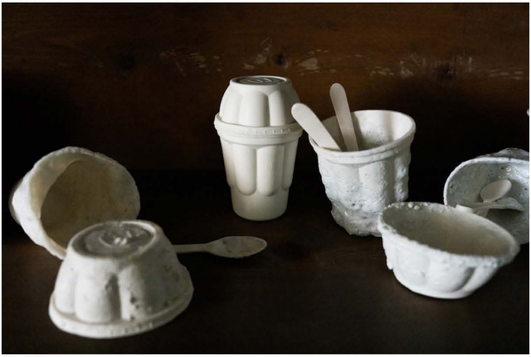

《Era》陸美妃

Living Collection

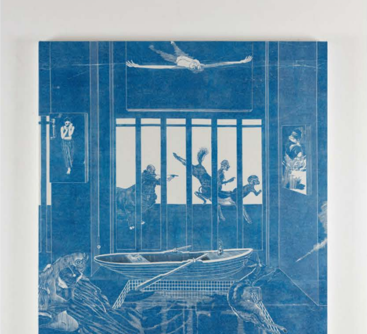

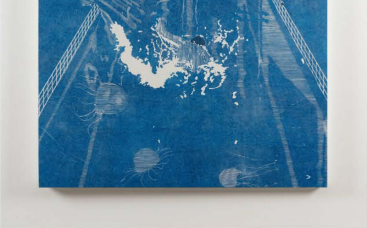

《Bath》李寧

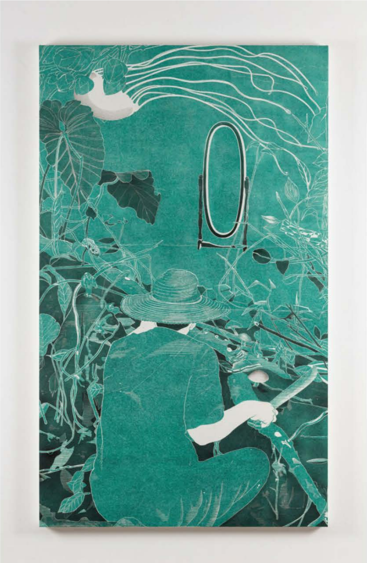

《Hide》李寧

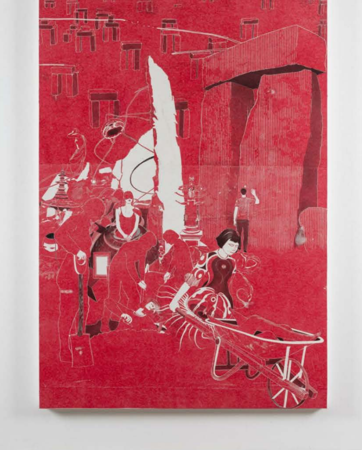
《Seek》李寧

彭若書醫生

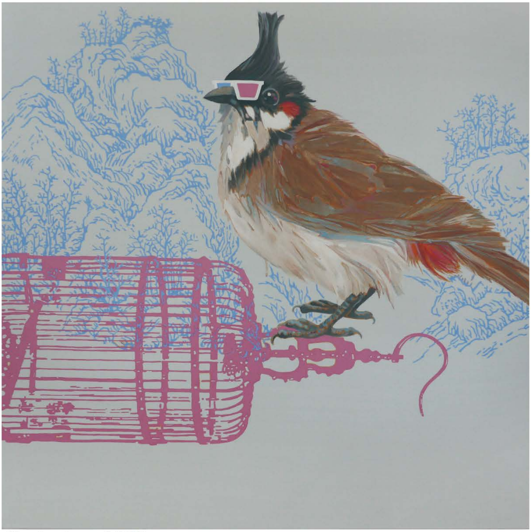
《Eye – Consciousness》香建峰

聯合主辦單位

香港藝術中心

自1977年成立以來，香港藝術中心一直透過舉辦不同形式的藝術活動及藝術教育，在積極培育藝術家的同時，努力將藝術引進大眾的生活。藝術中心相信藝術能夠改變生命。在過往四十多年來，中心透過不同形式的藝術活動包括視覺藝術、表演藝術、影像與媒體藝術、動漫、公共藝術、藝術教育、講座論壇、藝術節及社區藝術項目等等，把創意藝術與大眾生活聯繫起來。

香港藝術中心積極將藝術引進生活，讓大眾不單單可以作為藝術節目的觀眾、更可以成為藝術家、甚或藝術贊助者，讓生活與藝術緊扣。讓我們一同擁抱「藝術就是熱誠・藝術就是生活・藝術就是普及」的信念，努力前行。

香港藝術學院

香港藝術學院於2000年創辦，是香港藝術中心的附屬機構。一直以來學院與藝術中心的場地及創意產業保持緊密的聯繫，為學生提供獨特的學習環境與氛圍，讓他們在浩瀚的藝術領域上有更多的探究。學院是政府認可的學術機構，由一群充滿熱誠、活躍於藝術界並擁有卓越成就的藝術工作者負責教學工作。學院的學歷頒授課程集中在藝術範疇(包括陶藝、繪畫、攝影及雕塑)；提供的課程包括高級文憑及學士學位。此外，香港藝術學院更舉辦短期課程及其他外展活動，作為藝術融入社區的重要橋樑。

香港藝術學院校友會

香港藝術學院校友會 (ANC) 於 2017 年由李美娟女士創立。ANC 旨在促進校友間的連繫，創建一個互動的平台，讓藝術工作者溝通交流、合作互助；為有志投身藝術的校友提供機會，並舉辦不同的藝術活動。

《The Collectors’ Choice Art Exhibition》展覽詳情
日期：2023年3月23日至4月10日
時間：上午10:00至晚上20:00
地點：香港藝術中心包氏畫廊
地址：香港灣仔港灣道2號香港藝術中心五樓
費用：免費入場

← 上一篇 文章

下一篇 文章 →

版權所有 © ArtTechTalks 保留一切權利