

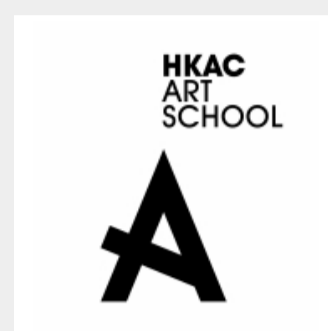

視覺藝術 展覽 講座 免費

咫尺之繫

香港藝術學院、澳洲皇家墨爾本理工大學



香港藝術學院
主辦

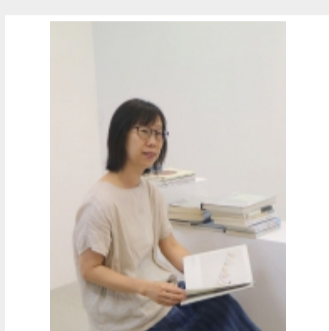

張煒詩
策展人、講者



鄭禮仁
藝術家、講者 (英語主講)

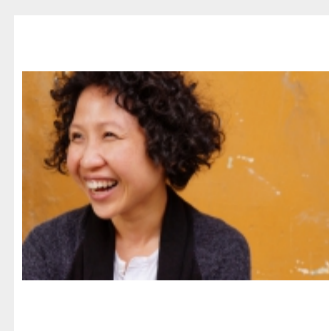

林嵐
藝術家、講者 (英語主講)

香港藝術中心包氏畫廊

2024-01-02 ~ 01-28 (10:00 AM ~ 8:00 PM)

免費

簡介

展覽《咫尺之繫》反映著香港藝術學院與澳洲皇家墨爾本理工大學藝術學院之間的跨文化並且密切的合作關係。這個長達二十五年的夥伴關係，成為兩者在國際教育里程碑上最悠久的合作之一。這個從無間斷的關係，使兩所藝術學院的教職員、學生和校友都能夠參與知識交流、相互學習，透過藝術和創意的視野，獲得成長和發展。

正如典籍《道德經》所說，我們的世界是由兩個最終相同的實體所組成：已知的世界和未知的世界。當我們聚在一起，藉著對話和藝術創作，便能更清楚了解各種知識謎團。這些獲得原本隱藏知識的經驗能為我們帶來巨大啟發，並改變我們對世界的認知。

這種獲取新知識的經驗，最初看起來是「隱藏」的，但當進一步體驗時，它能啟迪和改變我們感知這世界的方式。是次展覽聚焦於十五位來自香港藝術學院和澳洲皇家墨爾本理工大學社群的藝術家之作品，藉此慶祝兩所學院的緊密聯繫，並透過交流發現更多新知識。

-

講座 – 揭示陽剛性：東亞地區的性別與性向展現

日期時間：2024-1-6 (11:30 AM ~ 1:00 PM)

策展人導賞

日期時間：2024-1-13 (7:00 PM ~ 8:00 PM) , 2024-1-20 (4:30 PM ~ 5:30 PM)

藝術家對談

日期時間：2024-1-27 (3:00 PM ~ 6:00 PM) (每組45分鐘，含休息時間)

更多詳情：https://hkac.org.hk/calendar_detail/?u=b-H6XzpZpbcc

製作／參與人員

主辦 香港藝術學院, 澳洲皇家墨爾本理工大學
策展人 陳瑞琦, 張煒詩, Tammy Wong Hulbert
藝術家 Kay Mei Ling Beadman, 陳麗雲, 鄭禮仁, Kris Coad, Carolyn Eskdale, 何居怡, 林嵐, 馬琮珠, Sally Mannall, Drew Pettifer, 蕭文潔, Scotty So, 鄧廣榮, 黃麗貞, 黃小玲

講座 – 揭示陽剛性：東亞地區的性別與性向展現

講者 Drew Pettifer, 陳敬元

策展人導賞 (2024-1-13)

講者 Tammy Wong Hulbert

策展人導賞 (2024-1-20)

講者 張煒詩

藝術家對談

講者 (英語主講) 黃麗貞, 鄭禮仁, 林嵐, Kay Mei Ling Beadman

講者 (廣東話主講) 黃小玲, 鄧廣榮, 何居怡, 蕭文潔

