watsons
消の苦瓜
解脂・提升代謝
13/10-26/10
屈記 今年最抵!!
第2盒$259
餐前2粒 就瘦了!!

DIVA CHANNEL
Discovery The collectible art fair 2023!

Like 0

我要回應

收藏文章

Helena Hau
Assistant Managing Content Editor

Text: Helena Hau Photo: The Collectible Art Fair

26/10/2023

The Collectible Art Fair：首個以香港藝術家為主的展覽，逾300件作品推動本地藝術！

#展覽 #藝術 #Art & Culture #收藏 #Art Fair #Artcation #The Collectible Art Fair

近十年，在香港舉辦的Art Fair是愈來愈多，不論是國際級的Art Basel HK，還是 Fine Art Asia、Hong Kong Arts Central、Affordable Art Fair，甚或這兩年興起的Digital Art Fair等，而這些藝博會的出現，令大眾接觸藝術或收藏藝術這件事變得愈來愈普及化。

DIVA
經濟通 etnet

日前，首個以本地藝術家為主軸的The Collectible Art Fair 於香港藝術中心開幕，展覽由香港藝術中心及香港藝術學院合辦，並由香港藝術學院校友會負責籌劃。香港藝術中心於1977年成立，期間帶來多不勝數的

收藏文章

Helena Hau
Assistant Managing Content Editor

Text: Helena Hau Photo: The Collectible Art Fair

watsons
消の苦瓜
解脂・提升代謝
最狂苦瓜消脂術
一粒打擊三高問題!!
屈臣氏熱銷開賣
脂肪剋星最划算!!

etnet TV 男男女女・嘉點情趣
聖誕佳節陸續來、美酒佳餚巡禮！醉酒「執屍」是怎麼一回事？酒精可催情定...

TRAVEL, EAT, SLEEP, REPEAT

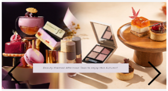
Travel & Dining
愜意的秋日下午！美妝 / 護膚品牌聯乘下午茶：RMK秋色美點...

DIVA Channel
Follow Page 240K followers

FOREVER FIT

展覽，以及與藝術文化相關的短期課程和工作坊，推廣藝術文化。而轄下的香港藝術學院則於2000年成立，至今已經23年，當中有不少本地的藝術家就是從這裏走出來的。

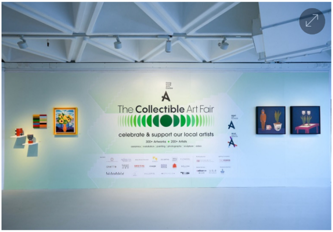
The Collectible Art Fair
celebrate & support our local artists
300+ Artworks • 200+ Artists

時次展覽有超過200位香港藝術家參與，大多包括香港藝術學院校友、教師及藝術家，展出作品超過300件，不僅佔據了整個包氏畫廊，還延伸至走廊、樓梯等不同樓層。這個展覽稱得上香港藝術學院歷年來最大的一次校友大集合，香港藝術學院院長茹國烈表示，The Collectible Art Fair就如一次回顧展，向大家交出的一張成績單。眾觀展覽，作品內容相當豐富，就如學院中涵蓋不同年齡、職業、背景的人一般，都有各自的故事與經歷，再藉由創作，昇華為藝術作品呈現大家眼前。

200多位藝術家難以一一細數，當中不乏已經在藝術圈中浸淫多年的藝術家，包括阿三、陳育強、Rhett D'Costa、何兆基、林嵐、黃麗貞、蘇慶強、翁秀梅、陳思光、陳麗雲、曾敏富等，同時亦有不少新晉藝術家，如李寧、吳啟峰、蕭文潔、陶啟安等，橫跨繪畫、裝置、雕塑、陶瓷、錄像等媒介，現場所有作品都可以購藏回家，而展覽中所出售的作品所籌得款項將捐贈香港藝術學院作發展之用。

收藏文章

Helena Hau
Assistant Managing Content Editor

Text: Helena Hau Photo: The Collectible Art Fair

收藏文章

Helena Hau
Assistant Managing Content Editor

Text: Helena Hau Photo: The Collectible Art Fair

收藏文章

Helena Hau
Assistant Managing Content Editor

Text: Helena Hau Photo: The Collectible Art Fair

收藏文章

Helena Hau
Assistant Managing Content Editor

Victoria Beckham凍齡保養靠這5招！每天必吃兩種Superfood、以…

ARTCATION

The Collectible Art Fair：首個以香港藝術家為主的展覽，逾300件作品…
新文章

生活 | DIVA | 健康好人生
新文章

DIVA - Most Popular
7 Days | 30 Days

Travel & Dining
凱悅8位名廚16手晚宴！嘗盡名廚招牌絕技...

Beauty
章小蕙直播分享年度妝物，逆轉成為帶貨女王...

Art & Living
《喝采》4K數碼修復版重映——回到198...

Beauty
Victoria Beckham凍齡保養...

Travel & Dining
灣仔星街美女名廚

watsons
消の苦瓜
解脂・提升代謝
ツルレイシ、ゴーヤ
Wild Bitter Melon
Yeast zinc and Yeast chromium
もっとスッキリ爽快な毎日を
山苦瓜
エッセンス
最狂苦瓜消脂術
一粒打擊三高問題!!!

Text: Helena Hau Photo: The Collectible Art Fair

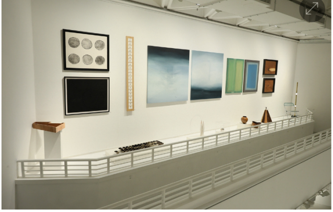

收藏文章

Helena Hau
Assistant Managing Content Editor

Text: Helena Hau Photo: The Collectible Art Fair

藝術，在不同人眼裏，都有不同的存在。它可以是高深莫測的，也可以是平易近人的；它可以是視覺的盛宴，也可以是情感的共鳴。它不僅跟創作者有著千絲萬縷的聯繫，亦是情感的載體，帶動著觀者的情緒，讓藝術家與觀者家之間也產生了一種莫名的關係。在藝術的世界裏，我們尋找並非黑與白、對與錯，而是那一絲共振。

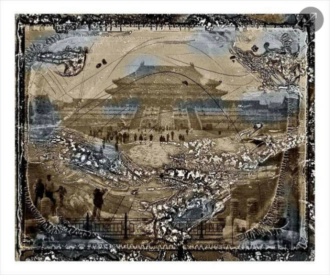

收藏文章

Helena Hau
Assistant Managing Content Editor

Text: Helena Hau Photo: The Collectible Art Fair

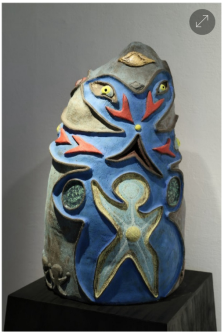

收藏文章

Helena Hau
Assistant Managing Content Editor

Text: Helena Hau Photo: The Collectible Art Fair

The Collectible Art Fair

日期：2023年10月22日至11月16日 | 10am – 8pm

地點：灣仔港灣道2號 | 香港藝術中心地下至三樓、四樓至五樓

費用：免費入場

收藏文章

Helena Hau
Assistant Managing Content Editor

Text: Helena Hau Photo: The Collectible Art Fair

etnet財經·生活app，一app在手，天下暢遊！▶ 立即下載

PHILLIPS
LUCIE RIE & HANS COPER, EXCEPTIONAL CERAMICS
LONDON AUCTION 1 NOVEMBER
BROWSE & BID

移民英國 | 英國打工月薪兩萬扣稅後人工低過Fresh Grad？有甚麼途徑「慳…

生活

Tiffany & Co 高級珠寶系列「Out of the Blue」，帶你探索迷人的深海祕境！

DIVA CHANNEL

天氣轉涼 | 天文台指季候風襲港！重陽連假急跌7度降至21度！日本節目教4…

健康好人生

香港社會企業挑戰賽2023-24開幕典禮

社創SoIN

我要回應

YOU MAY ALSO LIKE

#展覽 #藝術 #Art & Culture #收藏 #Art Fair #Artcation #The Collectible Art Fair

各式口號背後，操控權好像在我們手裏，
但我們是否眞正能夠隨心所欲？

Art & Living > 香港·寶·藏 · Alex Lai

徐世琪的異想世界：「宇宙最強之懸浮者— Lauren O」，以藝術創作打造別具深意的思考空間

那些年的廟街，從街頭走到街尾，不是播朱咪咪，便是尹光的歌。

Art & Living > 香港·寶·藏 · Alex Lai

尹光《Dear Myself》：從光B到WAN K，說好廟街與香港文化故事 ★

我希望擁有喜歡的東西，但不是爲了占有，
而是充分受到事物背後的一個想法後，產生新的共鳴。— 陳幼堅

Art & Living > Helena Hau

「陳幼堅藝術收藏及創作之旅」展覽：擁有不是為了占有，而是感受事物背後的啟發

Highlights from Ink Asia 2023!

Art & Living > Helena Hau

Ink Asia 2023：從5間畫廊的焦點作品中，感受從傳統變奏出屬於現今的水墨語言 ★

Your guide to the
Digital Art Fair 2023!

Art & Living > Helena Hau

Digital Art Fair 2023：從VR、AI到沉浸式空間，逾400件作品探索數碼藝術的世界

屈辱永遠不會被遺忘，會藉著不同時機，喚醒「自強不息」的訊息。

Art & Living > 香港·寶·藏 · Alex Lai

大英博物館《晚清百態》特展：從南京條約，爬梳割讓香港歷史的真相

MORE ON ART & LIVING ›

戲名「四重人格」一詞，背後具備多重意義，
最直接的推論就是The Who四位成員的性格！

The Dapper Style · 汝勤

英國搖滾樂隊The Who《Quadrophenia》專輯五十週年！重溫同名電影，細數你所不知的5件事 ★ 新文章

沒有上手拍品之前，我不敢說它是新仿。
但從各種蛛絲馬跡來看，這粒超級大仙丹我是不敢吃的！

古董投資秘笈 · 費吉

永樂時期珍品驚現台北！令人驚訝的超低估價，是兵行險著，還是混水摸魚？ ★

對於藝術品收藏家而言，如果需要借作品予他人作商業用途，
最好有藝術品保險和合約定明，以免無事牽入法律爭議。

遊於藝 · Bosco Hong

韓國單色畫家Park Seo-bo作品竟以低價拍賣？如需借作品給人，該如何避免後續的麻煩事？ ★

就算不能創造平等的結果，但可以做些事情創造平等的機會。
ÀNI Art Academies創辦人Tim Reynolds

Helena Hau

走訪斯里蘭卡藝術學校！ÀNI Art Academies 免費提供藝術教育，讓當地年輕人實現夢想，創造平等機會 ★

再看《喝采》仍然是愜意的，
看著二十出頭的陳百強張國榮鍾保羅，
縱使稚嫩但純粹，是港產片中難得的青春故事。

ChatENT · 月巴氏

《喝采》4K數碼修復版重映——回到1980，將一聲聲嘆息化作生命力 ★

三星堆的青銅器鑄造技術高超，
不亞於中原商朝和中亞地區的青銅器文明，打破人類既有認知。

香港·寶·藏 · Alex Lai

香港故宮文化博物館特覽「凝視三星堆」：近觀考古新發現，追溯神秘的歷史源流 ★

我要回應

登入發表回應 〉 登記成為新會員 〉

回應只代表會員個人觀點，不代表經濟通立場

ART & LIVING COLUMNISTS

MORE

古董投資秘笈 ♡
費吉

沒有上手拍品之前，我不敢說它是新仿，
但從各種蛛絲馬跡來看，這粒超級大仙丹我是不敢吃的！

永樂時期珍品驚現台北！令人驚訝的超低估價，是兵行險著，還是混水摸魚？ ★

寫設計 ♡
陳丞軒 Keith Chan

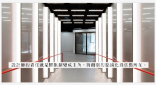
設計師的責任就是將限制變成主角，將礙眼的點演化為焦點所在。

ADC 全新藝文空間：光影與不銹鋼板的碰撞，建構出充滿未來感的時光隧道

建築.藝術.遠方 ♡
趙健明 Janice Chiu

如果地球有外星人，那麼，芬奇和特斯拉就是證據；
但如果世界上有神的存在，那就一定是特斯拉。

走訪貝爾格萊德的Nikola Tesla Museum，一探偉大發明家尼古拉·特斯拉的傳奇一生 💬1

香港·寶·藏 ♡
Alex Lai

那些年的廟街，從街頭走到街尾，不是播朱咪咪，便是尹光的歌。

尹光《Dear Myself》：從光B到WANK，說好廟街與香港文化故事 ★

碩戲時代 ♡
李駿碩

最後的嘅話，
每隻字吐出來都如此鏗鏘，
這樣的強悍而精準的年輕女演員在香港真的是瑰寶。
— 李駿碩

電影《少年》：時代巨輪的無情洗禮，人無兩度再少年

遊於藝 ♡
Bosco Hong

對於藝術品收藏家而言，如果需要借作品予他人作商業用途，
最好有藝術品保險和合約定明，以免無事牽入法律爭議。

韓國單色畫家Park Seo-bo作品竟以低價拍賣？如需借作品給人，該如何避免後續的麻煩事？ ★

藝術人的修藏物 ♡
伍常

「藝術科技」已經開始在香港各行各業中生根，
成為了不少行業決策者和 influencer 的考慮因素。— 伍常

香港「藝術科技」的前景：相較於被高度關注的現當代藝術，數碼藝術仿如「不入流」的存在？

夢曦之上 ♡
林靖風 Cyrus Lamprecht

梁凱雅以好奇的特質開拓自己的精神世界；
一系列描繪入夜後室內外的畫作，訴說人和大自然間的相似性。
— 林靖風

梁凱雅個展「夜域」：「我們在自己的身上找到了大自然的蹤跡」

ArtInvest ♡
Bosco Hong · Helena Hau

Bosco Hong
Marcello Kwan
Helena Hau
拍賣市場運作如此快，如何在幾天中，
決定買甚麼？收藏藝術品前，要先了解其作品理念？

ArtInvest：邦瀚斯拍賣行現當代藝術部主管分享！當代藝術市場的吸引力、年輕藏家喜歡甚麼類型的作品、購藏藝術品的貼士！

ChatENT ♡
月巴氏

watsons
最狂苦瓜消脂術
一粒打擊三高問題!!!
消の苦瓜
解脂·提升代謝
屈臣氏熱銷開賣
脂肪剋星最划算!!

etnet TV 男男女女 · 嘉點情趣
聖誕佳節陸續來、美酒佳餚巡禮！醉酒「執屍」是怎麼一回事？酒精可催情定…

TRAVEL, EAT, SLEEP, REPEAT

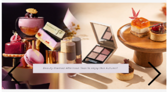

Travel & Dining

愜意的秋日下午！美妝 / 護膚品牌聯乘下午茶：RMK秋色美點…

《喝采》4K數碼修復版重映——回到1980，將一聲聲嘆息化作生命力

etnet.com.hk

etnet TV
- 最新影片
- hot talk 1點鐘
- 收市短打
- 政經專訪
- 男男女女．嘉點情趣
- 吾港吾知
- 1分鐘學投資
- Call Me Doctor
- 練好基本功
- etnet財經．生活App操作教學
- IQ操作教學
- 吃喝玩樂
- 時尚潮流
- 產品及服務
- 人氣影片
- 開市Good Morning
- 洪灝策略
- 3分鐘熱炒股點評
- 風水蔣知識
- 名廚煮場
- ArtInvest
- 輕養生
- 陶觀天下
- MQ操作教學
- 非常人物
- Gym Come True
- 素心Cook

新聞
- 主頁
- 專題透視
- 焦點新聞
- 即時新聞
- 評論
- 圖片
- 傳聞
- 貼士
- 港交所新聞
- 搜尋
- 透視大灣區
- 理財easy叻

股票 N
- 主頁
- 即時報價
- 指數
- 行業
- 20大股票
- 創新高
- 賣空
- 熱炒概念股 N
- AH股
- IPO
- 公司資料庫
- 雙櫃台 N

期貨期權
- 即時指數期貨
- 即時股票期貨
- 即時期權
- 新聞及評論
- 即時圖表分析
- 即時監察表

權證
- 權證主頁
- 新聞及評論
- 即時報價
- 搜尋
- 成交分析
- 即時20大排行
- 發行商精選
- 新上市 / 到期
- 教室

ETF
- 主頁
- 新聞及評論
- 精選 ETF
- 槓桿及反向產品
- 詳情
- 搜尋
- 比較
- 教室
- RQFII 人民幣基金
- 基金互認

A股
- A股主頁
- 額度
- 滬深港通
- 滬深報價
- 指數
- 行業
- 20大股票
- AH股
- 風險警示板
- 新聞
- 教室
- 公司搜尋

外匯虛幣 N
- 主頁
- 新聞及評論
- 定期存款
- 銀行外幣兌換
- 港元匯率
- 美元匯率
- 貴金屬
- 加密貨幣
- 經濟數據
- 市場指標 N
- 央行議息時間表
- HIBOR走勢

基金
- 基金主頁
- 基金新聞
- 基金排行榜
- 基金搜尋
- 產品登場
- 專家見地
- 基金數據
- RQFII 人民幣基金
- 基金互認

MPF
- MPF主頁
- 新聞及評論
- 營辦商大比拼
- 積金報價
- 積金搜尋
- 積金比較
- 積金排行榜
- MPF教室
- 我的MPF

地產
- 地產頻道首頁
- 新盤登場
- 熱門租售盤
- 成交排行榜
- 工商舖成交
- 樓市走勢圖
- 地產新聞
- 買賣須知
- 網上估價易
- 業主放盤
- 免費摺盤

生活
- 世事政情
- 財智
- 職場
- 數碼新秩序
- 健康
- 吃喝玩樂
- 會員專區
- 過往專欄
- Video
- 專欄作者
- 投票區

DIVA
- Fashion
- Beauty
- Sex & Love
- Watch & Jewelry
- Art & Living
- Travel & Dining
- Video
- Columnists

健康好人生
- 識食
- 運動瘦身
- 兩性
- 健康小Tips
- 上班族
- 銀髮族
- 都市病
- 心理情緒
- 抗癌
- 健康透視
- Video
- 作者

社創SoIN
- 社創SoIN主頁
- 專題
- 新聞
- 社區項目
- 圈中人語
- 社企廊
- Video

etnet 流動平台

經濟通 強化版MQ 強化版TQ 財滙 Mobile Web

Copyright 2023 ET Net Limited. http://www.etnet.com.hk ET Net Limited, HKEx Information Services Limited, its Holding Companies and/or any Subsidiaries of such holding companies, and Third Party Information Providers endeavour to ensure the availability, completeness, timeliness, accuracy and reliability of the information provided but do not guarantee its availability, completeness, timeliness, accuracy or reliability and accept no liability (whether in tort or contract or otherwise) any loss or damage arising directly or indirectly from any inaccuracies, interruption, incompleteness, delay, omissions, or any decision made or action taken by you or any third party in reliance upon the information provided. The quotes, charts, commentaries and buy/sell ratings on this website should be used as references only with your own discretion. ET Net Limited is not soliciting any subscriber or site visitor to execute any trade. Any trades executed following the commentaries and buy/sell ratings on this website are taken at your own risk for your own account.

《經濟通》所刊的署名及 / 或不署名文章，相關內容屬作者個人意見，並不代表《經濟通》立場，《經濟通》所扮演的角色是提供一個自由言論平台。

最佳手機應用程式
金獎

傳媒轉型大獎2015：
十大最喜愛媒體網站

最佳傳媒手機程式
最佳平板電腦程式

2013年傑出社企合作伙伴大獎