EXHIBITION | October 19, 2023

# 10 月必看展覽：Digital Art Fair 觀賞全球創意數碼作品/大館「金色鏡子」藝術展

by Ava Chan

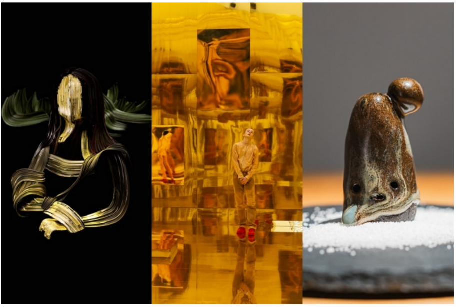

今個 10 月有不少話題藝術展開展，既有數碼藝術之作，亦有沉浸式藝術體驗，豐富多樣，各位藝術迷不妨 Bookmark 以下幾個必看展覽，感受濃濃的藝術氣息！

## //Digital Art Fair//

Botto
LG OLED

第三屆 Digital Art Fair 展出逾 400 件全球各地新晉及知名數碼藝術家的作品，展現具創意的數碼藝術和 Web3.0 藝術科技。今年共有五大展區，內容豐富多姿。Culture Vault、House of Fine Art、MakersPlace、Phillips 等畫廊首度於 Prestige Zone 展出藝術作品，而 Digital Art Fair 合作伙伴東方表行亦帶來由藝術家 Jonathan Jay Lee 創作的多感官裝置作品《Take Your Time》，透過數碼鏡頭保存和重塑香港豐富的文化遺產。

AdMd
EMILY MAE SMITH
GAZER
BUY NOW
DROPSHOP
CURATED BY PHILLIPS

Virtual Zone 則展出多項生成藝術及 AI 藝術作品，呼應今年 AI 人工智能的展覽主題，而 Pioneer Zone 與 Labyrinth Art 合作首度推出「Pioneer Prize」，以支持新冒起的藝術家。此外，Immersive Room 展示了《Quantum Stargate》，是藝術家 David Ariew 的《Quantum Transcendence》系列其中一項傑作，透過光和反射作用創造出沉浸式空間。

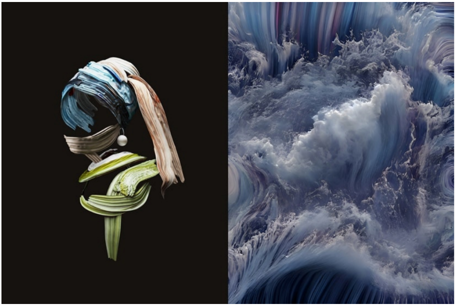

最後還有「Inspire 系列」，舉行內容環繞 Web 3.0 藝術品收藏的講座，來自藝術和科技界一眾領袖將參與討論環節，其中包括 M+ 博物館館長 Sunny Cheung、富藝斯數碼藝術項目主任 Benjamin Kandler、藝術家 Andrea Bonaceto 等。

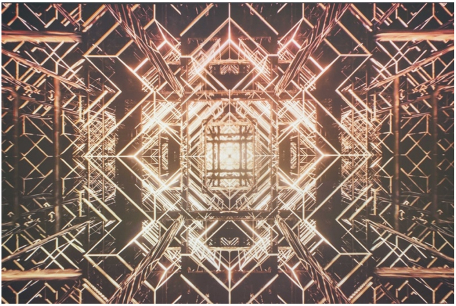

Digital Art Fair 日期及時間：
VIP 日
10 月 20 日 11am – 9pm
10 月 21 日 11am – 9pm
公眾開放
10 月 22 日 11am – 9pm
10 月 23 日 11am – 7pm
地點： K11 MUSEA K11 Art & Cultural Centre, 6F Kunsthalle
門票：https://www.digitalartfair.io/events/vip-ticketing-digital-art-fair-hong-kong-2023

（照片由 Digital Art Fair 及藝術家提供）

## //Maria Hassabi《我會是你的鏡子》//

《Maria Hassabi: 我會是你的鏡子》是藝術家與編舞家 Maria Hassabi 的首個亞洲個展，揉合表演、聲音、攝影和繪畫多種媒介，帶來極具開創性的藝術，同時展示她就大館特有的建築環境而製作的全新委約作品。

ADVERTISING

blue
Live Easy
短期高息儲蓄保
（1或2年期）
Blue5周年高息人人派
每年保證回報高達5厘
最多勁賺
HK$80萬
產品及優惠均受其條款及細則約束。
揀Blue，保險就係咁簡單！

金色在古今中外的神話中有著數之不盡的意涵，它既是神聖的顏色，同時也是資本主義的象徵，甚至是流行文化中媚俗的代表，而是次展覽主要環繞圖像如何在金色鏡子中生產和傳播展開。黃金既穩定不變，但又在我們的概念中游移不止，那悖論的張力就映照在 Hassabi 的創作中，在主體與客體、舞蹈與雕塑、活體與靜止圖像、奇觀與日常之間存在著。

Maria Hassabi: 我會是你的鏡子
日期：即日 至 11 月 26 日
時間：星期二至星期日 11am – 7pm；星期一休息
地點：大館賽馬會藝方三樓

（相片由大館提供）

延伸閱讀：

- 史上最全面畢加索作品集！《Zervos》輯錄超過 16,000 幅畫作及素描，定價 225,000 港元！
- 矢入幸一首個香港展覽「獵人仨與金石傳」：寓言故事變畫作，進入超現實世界
- cafe ToGather by LOG-ON 變身藝廊，帶來日本藝術家 Maki Kuchida 展覽！

## //亞洲藝術文獻庫 2023 年周年籌款預展//

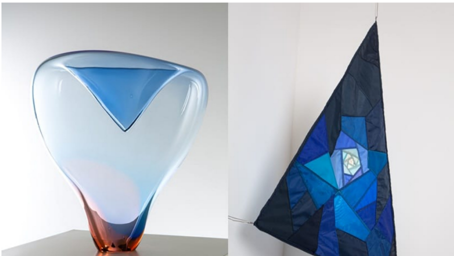

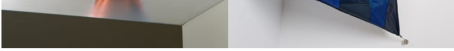

亞洲藝術文獻庫 2023 年周年籌款拍賣會將帶來逾 55 件由世界各地的藝術家、畫廊及贊助人慷慨捐贈的作品，而文獻庫與佳士得香港合作，於 10 月 25 日至 27 日在佳士得藝廊進行預展讓公眾參觀。

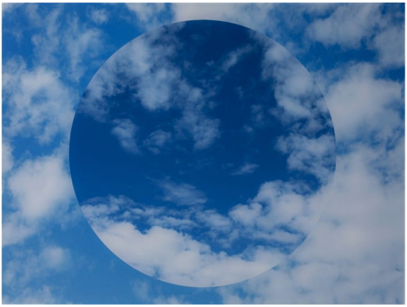

本年度拍賣會囊括海內外多位藝術家的作品，包括 Rosamond Brown、朱凱婷、郭家賜、Shilpa Gupta、Maia Ruth Lee、Angel Otero、潘劍、鮑藹倫、Neo Rauch、Sudarshan Shetty 及王冬齡等。

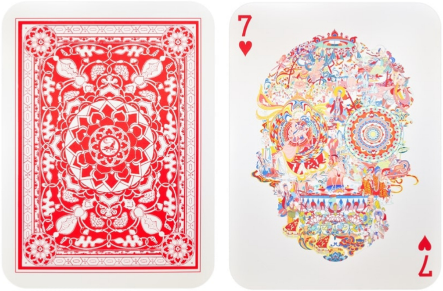

當中 Gabriele Beveridge 的手工吹製玻璃作品《Distant Peak》，這個球體輕放在小底座上，仿如一具懸浮在半空的軀殼，冷調的藍色和紅色在光線的折射下閃閃發亮，而 Shilpa Gupta 數碼印刷及水晶裱作品《Half a Sky》透過想像同時凝視兩個天空，挑戰邊界在物理層面及意識形態上的存在。值得一提的還有蔡寶驊的《敦煌骷髏（撲克）》，它是一幅細緻複雜的拼貼畫，既呈現了敦煌石窟中的場景，同時融合佛教符號及意象，組成一個在撲克牌上充滿玩味的骷髏頭。

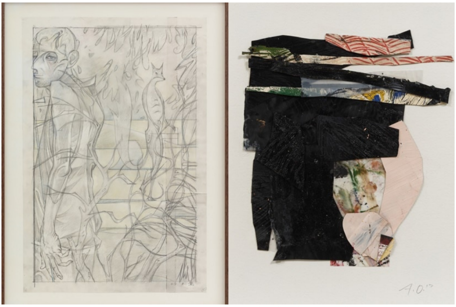

預展日期：

10 月 25 日 12pm – 5:30pm
10 月 26 日 10:30am – 5:30pm
10 月 27 日 10:30am – 3:00pm
網上競投：
10 月 25 日 12pm 至 11 月 10 日 11pm

## //The Collectible Art Fair//

「The Collectible Art Fair」由香港藝術中心主辦、香港藝術學院協辦，並由香港藝術學院舊生會負責籌劃，大眾可以藉這次展覽欣賞不同背景藝術家的優秀創作，亦可以收藏喜歡的作品，展覽收益扣除必要開支後將全額撥捐用作香港藝術學院發展。

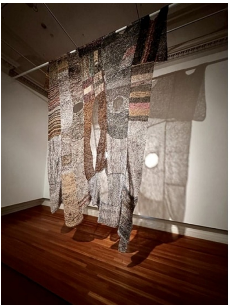

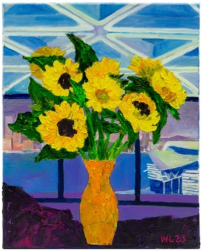

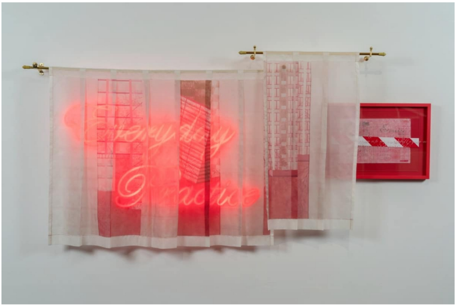

是次展覽得到超過二百位香港藝術學院校友及藝術家參與，包括香港藝術家及寫作人阿三、雕塑家林嵐、國際知名建築師林偉而、香港版畫工作室總監及首席版畫師翁秀梅、本地藝術家陳麗雲等，展出逾三百件藝術作品，涵蓋繪畫、雕塑、陶瓷、裝置藝術、攝影及錄像等多元化媒介。

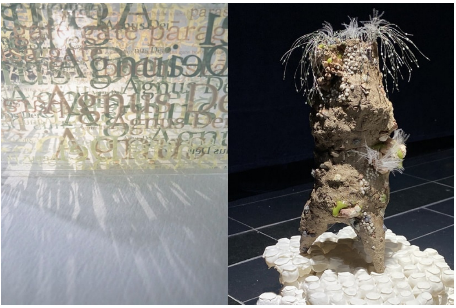

The Collectible Art Fair

日期：10 月 22 日至 11 月 16 日

時間：10am-8pm

地點：香港藝術中心賽馬會展廊及包氏畫廊（香港灣仔港灣道 2 號香港藝術中心地下至三樓、四樓至五樓）

## //Eric So《在山上看着大海對岸的妳》//

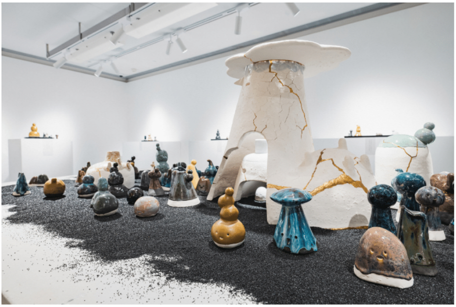

從廣告人轉身為藝術及跨媒界創作人的 Eric So，擁有寫實的雕刻技術和極具個人特色的卡通設計風格，揉合融匯這兩種極端於其作品之中。

Eric 在是次「在山上看着大海對岸的妳」展覽中以陶土作為媒介，手握出獨有的陶藝作品，以少寓多的簡約造形，隨心寫意的佈局，營造一種精神世界的花園。

此外，他亦同時以物寓意，高山與大海的共存意象，投射出「你」、「我」、「他」之間真緻的感情互動，刻畫和表現事物的本質，從而引發觀者對自身的思考。

Eric So《在山上看着大海對岸的妳》
日期：即日至 10 月 29 日
地點：Quiet Gallery HK – 香港中環皇后大道中 15 號置地廣場 BELOWGROUND 地庫 1 號舖

- 10 月必看展覽
- DIGITAL ART FAIR
- ERIC SO
- MARIA HASSABI
- QUIET GALLERY
- THE COLLECTIBLE ART FAIR
- 亞洲藝術文獻庫
- 在山上看着大海對岸的妳
- 我會是你的鏡子

## RELATED ARTICLES

將「超人」故鄉實體化！Hauser & Wirth 展出 Mike Kelley 的超現實光影雕塑裝置

英國狗狗主題特展開鑼， David Hockney 心愛臘腸犬也登上藝術殿堂！

召喚小精靈訓練員！美國藝術家收服比卡超、百變怪等 18 種小精靈繪成遊戲卡牌

**SHARE THIS ARTICLE**

ZTYLEZ.COM LIMITED ALL RIGHTS RESERVED.