Citi客戶經理
多1倍時間照顧客戶需要
更專業更專注
晉身Citigold
可享高達$48,800回贈
立即開戶
There's more to wealth
Citigold® Private Client
Citigold®
citi

本地藝術家為主的展覽「The Collectible Art Fair」︱200多位藝術家的300多件作品

癒報 Healpy Post
發布於 1天前

追蹤

第一屆「The Collectible Art Fair」是香港首個以本地藝術家為主軸的展覽，於即日起至2023年11月16日假香港藝術中心包氏畫廊及賽馬會展廊舉行，雲集超過200位香港藝術學院校友及藝術家，展出300多件作品，讓大眾藝術愛好者收藏家盡情體驗本土藝術家的魅力。

由香港藝術中心主辦、香港藝術學院協辦，並由香港藝術學院舊生會負責籌劃的第一屆「The Collectible Art Fair」，以培育新一代藝術家為起點，進而希望提高大眾對本地藝術家的關注。展覽收益扣除必要開支後，將全額撥捐用作香港藝術學院發展，培育更多對藝術有熱誠及理想的學生。

是次香港藝術中心「The Collectible Art Fair」展覽得到超過200位香港藝術學院校友及藝術家參與，展出逾300件藝術作品，涵蓋繪畫、雕塑、陶瓷、裝置藝術、攝影及錄像等多元化媒介，讓大眾一覽風格多樣並獨特的藝術創作。

香港藝術學院校友及合作藝術家

廣告（請繼續閱讀本文）

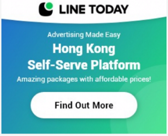
LINE TODAY
Advertising Made Easy
Hong Kong
Self-Serve Platform
Amazing packages with affordable prices!
Find Out More

「The Collectible Art Fair」展出的作品均出自香港藝術學院校友，以及曾與香港藝術中心和香港藝術學院合作的藝術家之手。

其中19位參展藝術家及校友（按英文名字母先後排序），包括:

阿三、陳育強、Rhett D'Costa、何兆基、林嵐、林偉而、黃麗貞、蘇慶強、翁秀梅、陳思光、陳麗雲、方梓亮、劉德銘、梁寶瀛、李寧、吳啟峰、蕭文潔、陶啟安及曾敏富。

部份參展藝術家和重點作品推介

阿三

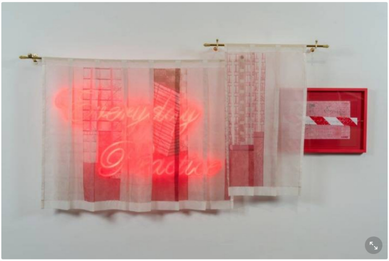

阿三Chan Sai Lok_Exercise Book

廣告（請繼續閱讀本文）

香港藝術家及寫作人阿三，現為大專兼任講師、1a 空間策展團隊成員、藝評組織 Art Appraisal Club創會成員及藝術評賞計劃「時刻導賞員」負責人。香港中文大學藝術系畢業，後修畢藝術碩士(創作)及性別研究文學碩士課程。他的創作經年思索文字、文學與繪畫的關係,文學性之於當代繪畫的契合。

何兆基

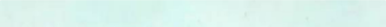

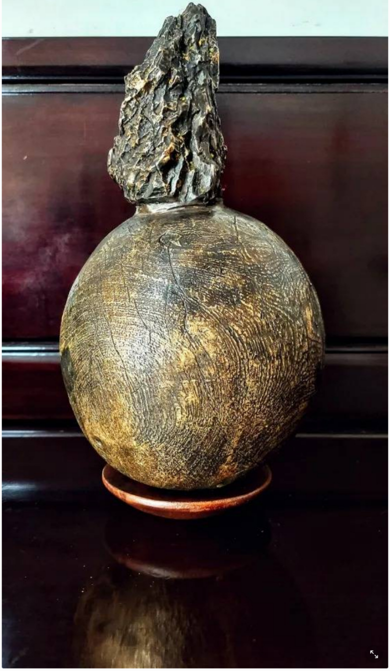

何兆基《造山一號》2022 HK$55,000

廣告（請繼續閱讀本文）

MessyJam In Hong Kong - Kids' Party & Painting Lessons

MessyJam Has No Established Learning Mode. Contact Us.

messy-jam.com

Visit Site

何兆基博士1989年本科畢業於香港中文大學藝術系，1995年取得美國鶴溪藝術學院藝術碩士，主修雕塑；2003年取得澳洲皇家墨爾本理工大學藝術博士。他的作品常見於國際大型藝術展覽，包括曾代表香港參與第二十三屆巴西聖保羅國際雙年展(1996)及第四十九屆威尼斯雙年展(2001)。何氏的創作與研究集中探討身體知覺經驗作為一種藝術媒介與美學呈現，涵蓋範疇包括當代雕塑與傳統手藝的實踐。

蘇慶強

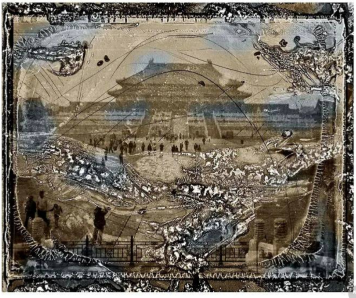

蘇慶強《Beijing-China-2011》2011 HK$45,000

廣告（請繼續閱讀本文）

廣告

MessyJam In Hong Kong - Kids' Party & Painting Lessons

MessyJam Has No Established Learning Mode. Contact Us

蘇慶強於香港理工大學攝影設計系一級榮譽學士畢業，曾任教於香港理工大學及香港藝術學院。現為香港中文大學藝術系客席講師。他的作品自八十年代末起在巴黎、柏林、紐約、多倫多、俄羅斯、維也納、香港及中國大陸等地展出，包括四十五次個人展覽及參與眾多聯展。1995年獲得亞洲文化協會頒發獎學金，1998及2023年獲香港藝術發展局視藝發展獎，並於1997及1999年獲香港專業攝影師公會評審獎及七個金獎。2001年獲香港當代藝術雙年獎。作品獲香港藝術館、香港文化博物館、香港城市大學及私人收藏，亦曾在蘇富比成功拍賣。蘇氏亦和多個品牌如 Louis Vuitton、United Colours of Benetton、Fujifilm 及 Olympus 等合作攝影計劃。

陳麗雲

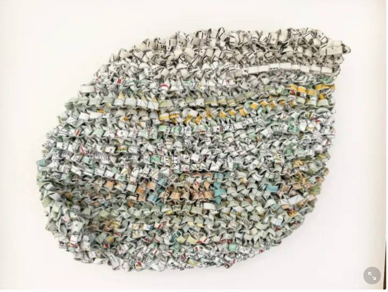

陳麗雲《文字的心跳 VIII》2023 HK$35,000

廣告（請繼續閱讀本文）

廣告

本地藝術家陳麗雲現居葡萄牙里斯本，自2004年起，陳麗雲開始用KNITerature 這種方式編織人們的故事。KNITerature是指以書作為材料來編織，藉此解構和重建它們的含意和內容。她的藝術作品結合時裝、行為藝術、裝置藝術和雕塑等多個媒介，曾於多個國家展覽。陳氏曾於英國倫敦時裝學院學習時裝設計，及後畢業於澳洲皇家墨爾本理工大學與香港藝術學院合辦的藝術學士學位課程。

蕭文潔

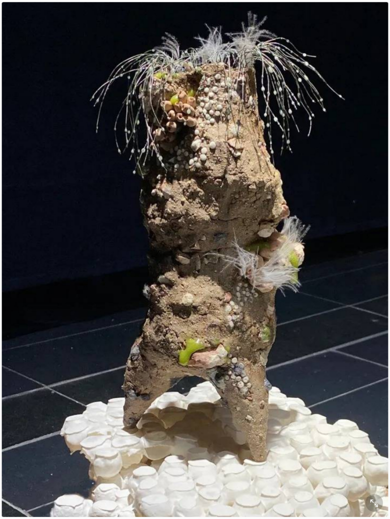

蕭文潔《Scape》2023 HK$14,000

廣告（請繼續閱讀本文）

廣告

MessyJam Hong Kong - ArtJam. Lesson. Arts & Craft

Art Jamming. Be creative. Get Messy. Kids Party. Painting lesson. Mobile93669836

messy-jam.com

Visit Site

蕭文潔於2015年開始在日本跟隨她的啟蒙老師柴田節郎先生學習陶藝。回港後，蕭氏在香港藝術學院(與澳洲皇家墨爾本理工大學合辦的課程)繼續深造，並於2019年獲得藝術學士學位(主修陶藝)。蕭氏是一位熱愛城市和生活的香港人，創作的動力來自對生活的熱情，因此其作品與日常生活、人性和當地社區有着密切的關係。

「The Collectible Art Fair」展覽詳情

日期：2023年10月22日至11月16日時間：10:00 – 20:00地點：香港藝術中心賽馬會展廊及包氏畫廊（香港灣仔港灣道2號香港藝術中心地下至三樓、四樓至五樓）費用：免費入場

請追蹤癒報:

Facebook: hkhealpy

廣告（請繼續閱讀本文）

廣告

Amaze Art Studio藝術教育中心 - 輕鐵康樂路站前

啓發創意思維，體驗及發展藝術潛能！屬於小朋友及大人的創作空間！Amaze Youself Amaze Others!

facebook.com/amazearts...

造訪網站

Instagram: hkhealpy

YouTube: @HealpyPost

查看原始文章

#藝術 #藝術家 #香港 #art #香港藝術學院 #生活 #展覽 生活

LINE TODAY
LINE你睇新聞
立即下載
分享
推送
留言
LINE
讚好

查看更多 >

【癒音樂】陳蕾 神的不在場證明｜如果沒有神的眷顧
癒報 Healpy Post

【癒藝術】深水埗10月舉行「匠『深』築織」｜全港首個針織藝術展
癒報 Healpy Post

【癒藝術】M+博物館幕牆10月起展出特羅拉馬全新數碼作品《成長之柱》
癒報 Healpy Post

查看更多 ›

專題

電視大戰 ›

周嘉洛請薛家燕「食檸檬」　期望與其他人合作擦新火花
on.cc 東網

查看更多 ›

你可能感興趣

by Taboola

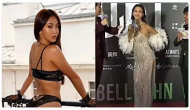

薔薔透視晚裝幾乎全裸行紅地氈　「沒身材是撐不起來了」 | 娛樂 on LINE | LINE TODAY

東京澀谷 OneFive 酒店
Rakuten Travel HK • 廣告
立即預訂

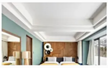

22億內部裝潢全曝光　Angelababy傳急賣豪宅
NOWnews 今日新聞

被女神侵略性襲唇！林柏宏認「峮峮很主動」
NOWnews 今日新聞

老牌家族以6億元放售舊山頂道5號翠峰園12伙連車位
on.cc 東網

6位Y2K男神現況對比！陳冠希、余文樂近照佬味濃 關智斌愈活愈年輕
Cosmopolitan HK

【施政報告2023】即看樓市救市措施懶人包
美聯樓市情報站

Mitchell「準決殺」率騎士114：113逆轉籃網
NOWnews 今日新聞

Amaze Art Studio藝術教育中心 - 輕鐵康樂路站前
啓發創意思維，體驗及發展藝術潛能！屬於小朋友及大人的創作空間！Amaze Youself Amaze Others!
facebook.com/amazearts...
造訪網站

6位Y2K男神現況對比！陳冠希、余文樂近照佬味濃 關智斌愈活愈年輕
Cosmopolitan HK

【施政報告2023】即看樓市救市措施懶人包
美聯樓市情報站

Mitchell「準決殺」率騎士114：113逆轉籃網
NOWnews 今日新聞