CULTURE，藝術

【癒藝術】香港藝術中心｜本地藝術家為主的展覽「The Collectible Art Fair」｜200多位藝術家的300多件作品

#藝術，#香港藝術中心，#FEATURED，#展覽

分享此文：

Share 0　WHATSAPP　SHARE
推文　TELEGRAM　電子郵件

請按讚：

☆ 讚

當第一個按讚的人。

贊助商連結

OneDegree
寵物CEO Plan快閃優惠
送
首年保費 7折
寵物體檢 1次^
只限2日
25-26/10
優惠碼
ENJOY30
^優惠受條款及細則約束，詳情請瀏覽網頁

第一屆「The Collectible Art Fair」是香港首個以本地藝術家為主軸的展覽，於即日起至2023年11月16日假香港藝術中心包氏畫廊及賽馬會展廊舉行，雲集超過200位香港藝術學院校友及藝術家，展出300多件作品，讓大眾藝術愛好者收藏家盡情體驗本土藝術家的魅力。

由香港藝術中心主辦、香港藝術學院協辦，並由香港藝術學院舊生會負責籌劃的第一屆「The Collectible Art Fair」，以培育新一代藝術家為起點，進而希望提高大眾對本地藝術家的關注。展覽收益扣除必要開支後，將全額撥捐用作香港藝術學院發展，培育更多對藝術有熱誠及理想的學生。

贊助商連結

OneDegree
寵物CEO Plan快閃優惠
送
首年保費 7折
寵物體檢 1次^
只限2日
25-26/10
優惠碼
ENJOY30
^優惠受條款及細則約束，詳情請瀏覽網頁

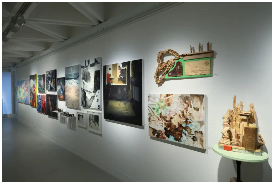

是次香港藝術中心「The Collectible Art Fair」展覽得到超過200位香港藝術學院校友及藝術家參與，展出逾300件藝術作品，涵蓋繪畫、雕塑、陶瓷、裝置藝術、攝影及錄像等多元化媒介，讓大眾一覽風格多樣並獨特的藝術創作。

#featured　#Wellen Time　#健康
#健身　#好治癒Whole Wellness　#展覽
#市集　#廣東歌　#心靈　#文化　#旅遊
#營養師Charlene Wong　#玩樂　#生活
#素食　#藝術　#運動　#音樂
#飛叔療癒　#飲食

美通社新聞

由美通社(PR Newswire Asia)提供的新聞資訊

癒報 Healpy Post　0

熱門文章：

美通社新聞

【癒心靈】氣功師蔡sir專訪｜神打、驅魔、氣功、靜坐｜Wellen Time

【癒文化】啟德站AIRSIDE商場開幕｜期間限定藝文展覽及體驗活動

【癒音樂】陳奕迅《塵大師》｜看透世事 一笑置之

【癒音樂】廣東歌｜《樹木真美》Serrini｜哭嘥左之後，要治療你的傷疤!(內有歌詞及MV)

香港藝術學院校友及合作藝術家

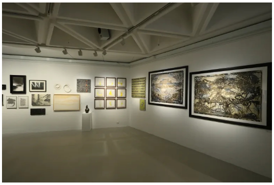

「The Collectible Art Fair」展出的作品均出自香港藝術學院校友，以及曾與香港藝術中心和香港藝術學院合作的藝術家之手。

其中19位參展藝術家及校友（按英文名字母先後排序），包括:

阿三、陳育強、Rhett D'Costa、何兆基、林嵐、林偉而、黃麗貞、蘇慶強、翁秀梅、陳思光、陳麗雲、方梓亮、劉德銘、梁寶瀛、李寧、吳啟峰、蕭文潔、陶啟安及曾敏富。

部份參展藝術家和重點作品推介

阿三

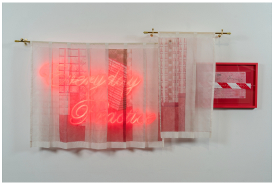

阿三Chan Sai Lok_Exercise Book

香港藝術家及寫作人阿三，現為大專兼任講師、1a 空間策展團隊成員、藝評組織 Art Appraisal Club創會成員及藝術評賞計劃「時刻導賞員」負責人。香港中文大學藝術系畢業，後修畢藝術碩士(創作)及性別研究文學碩士課程。他的創作經年思索文字、文學與繪畫的關係,文學性之於當代繪畫的契合。

何兆基

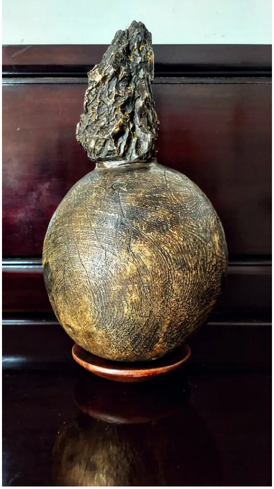

何兆基《造山一號》2022 HK$55,000

何兆基博士1989年本科畢業於香港中文大學藝術系，1995年取得美國鶴溪藝術學院藝術碩士，主修雕塑；2003年取得澳洲皇家墨爾本理工大學藝術博士。他的作品常見於國際大型藝術展覽，包括曾代表香港參與第二十三屆巴西聖保羅國際雙年展(1996)及第四十九屆威尼斯雙年展(2001)。何氏的創作與研究集中探討身體知覺經驗作為一種藝術媒介與美學呈現，涵蓋範疇包括當代雕塑與傳統手藝的實踐。

蘇慶強

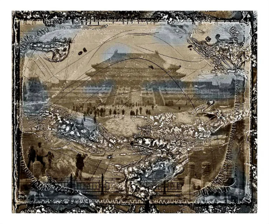

蘇慶強《Beijing-China-2011》2011 HK$45,000

蘇慶強於香港理工大學攝影設計系一級榮譽學士畢業，曾任教於香港理工大學及香港藝術學院。現為香港中文大學藝術系客席講師。他的作品自八十年代末起在巴黎、柏林、紐約、多倫多、俄羅斯、維也納、香港及中國大陸等地展出，包括四十五次個人展覽及參與眾多聯展。1995年獲得亞洲文化協會頒發獎學金，1998及2023年獲香港藝術發展局視藝發展獎，並於1997及1999年獲香港專業攝影師公會評審獎及七個金獎。2001年獲香港當代藝術雙年獎。作品獲香港藝術館、香港文化博物館、香港城市大學及私人收藏，亦曾在蘇富比成功拍賣。蘇氏亦和多個品牌如 Louis Vuitton 、United Colours of Benetton 、Fujifilm 及 Olympus 等合作攝影計劃。

陳麗雲

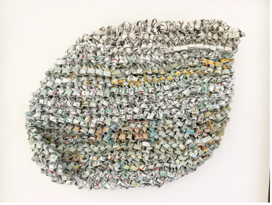

陳麗雲《文字的心跳 VIII》2023 HK$35,000

本地藝術家陳麗雲現居葡萄牙里斯本，自2004年起，陳麗雲開始用KNITerature 這種方式編織人們的故事。KNITerature是指以書作為材料來編織，藉此解構和重建它們的含意和內容。她的藝術作品結合時裝、行為藝術、裝置藝術和雕塑等多個媒介，曾於多個國家展覽。陳氏曾於英國倫敦時裝學院學習時裝設計，及後畢業於澳洲皇家墨爾本理工大學與香港藝術學院合辦的藝術學士學位課程。

蕭文潔

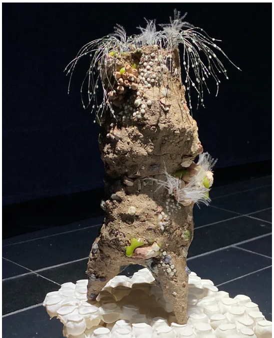

蕭文潔《Scape》2023 HK$14,000

蕭文潔於2015年開始在日本跟隨她的啟蒙老師柴田節郎先生學習陶藝。回港後，蕭氏在香港藝術學院(與澳洲皇家墨爾本理工大學合辦的課程)繼續深造，並於2019年獲得藝術學士學位(主修陶藝)。蕭氏是一位熱愛城市和生活的香港人，創作的動力來自對生活的熱情，因此其作品與日常生活、人性和當地社區有着密切的關係。

「The Collectible Art Fair」展覽詳情

日期	:	2023年10月22日至11月16日
時間	:	10:00 – 20:00
地點	:	香港藝術中心賽馬會展廊及包氏畫廊（香港灣仔港灣道2號香港藝術中心地下至三樓、四樓至五樓）
費用	:	免費入場

【癒健康】不同種類的豆腐營養價值｜營養師Charlene Wong
【癒玩樂】萬聖節2023｜香港商場萬聖節活動
【癒藝術】香港藝術中心｜本地藝術家為主的展覽「The Collectible Art Fair」｜200多位藝術家的300多件作品
【癒旅遊】穿著泰服遊大城，漫步在泰國的吳哥窟｜飛叔療癒
【癒玩樂】萬聖節2023｜觀塘發現號「萬聖節寵物之夜」｜寵物市集｜犬隻訓練師免費分享示範

如你喜歡此文章，請分享至:

相關

【癒藝術】香港藝術中心包氏畫廊展覽《The Collectors' Choice Art Exhibition》｜9位收藏家逾30件珍藏
2023-03-22
在「CULTURE」中

【癒藝術】Art Central 2023｜四大雕塑及裝置項目｜重點節目推介
2023-03-20
在「CULTURE」中

【癒藝術】Art Basel 2023｜四年以來最大規模的巴塞爾藝術香港展會
2023-03-21
在「CULTURE」中

HOYOYO
REGISTER NOW
JAPAN PROXY SERVICES
YAHOO! JAPAN
amazon
mercari
Rakuten
駿河屋
SURUGA-YA.COM
Catch rare Pokemon from Japan
Hoyoyo Online Shopping

交易更安心，源於
嘉信流動交易程式
嘉信理財與您對準美股交易新常態
把握新機會
立即開戶
charles SCHWAB
嘉信理財

發表迴響

發表迴響...

回應

前

【癒旅遊】穿著泰服遊大城，漫步在泰國的吳哥窟｜飛叔療癒

下一個

【癒玩樂】萬聖節2023｜香港商場萬聖節活動

請支持癒報媒體營運，掃碼捐款，多多益善，少少無拘!

輸入你的電子郵件!

訂閱

彙整

選取月份

網站點擊:

- 97,861 view

與 貳零壹貳主題 佈景主題：Canard，發表者：**Automattic**。

Social media & sharing icons powered by **UltimatelySocial**