The Collectible Art Fair 即將開幕
展出逾三百件作品 盡情體驗藝術魅力
AT

「The Collectible Art Fair」十月開幕｜展出逾三百件作品｜盡情體驗藝術魅力

/ 展覽, 熱門 / 作者: Hedy

焦點內容

・逾二百位藝術家參與
・提高大眾對本地藝術家的關注

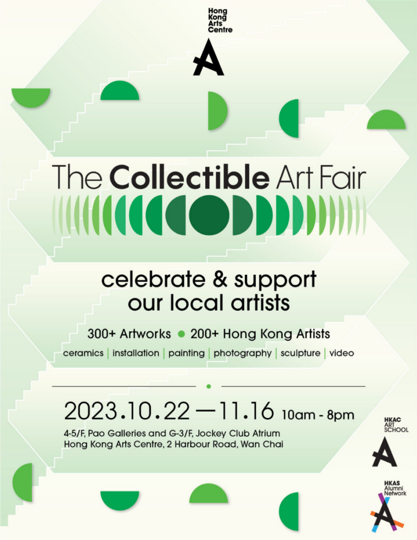
Hong Kong Arts Centre
The Collectible Art Fair
celebrate & support
our local artists
300+ Artworks ● 200+ Hong Kong Artists
ceramics | installation | painting | photography | sculpture | video
2023.10.22 — 11.16 10am - 8pm
4-5/F, Pao Galleries and G-3/F, Jockey Club Atrium
Hong Kong Arts Centre, 2 Harbour Road, Wan Chai
HKAC ART SCHOOL
HKAS Alumni Network

由香港藝術中心主辦、香港藝術學院協辦，並由香港藝術學院舊生會負責籌劃的「The Collectible Art Fair」，將於2023年10月22日至11月16日在香港藝術中心包氏畫廊及賽馬會展廊舉行。

「The Collectible Art Fair」以培育新一代藝術家為起點，進而希望提高大眾對本地藝術家的關注。

展覽收益扣除必要開支後，將全額撥捐用作香港藝術學院發展，培育更多對藝術有熱誠及理想的學生。

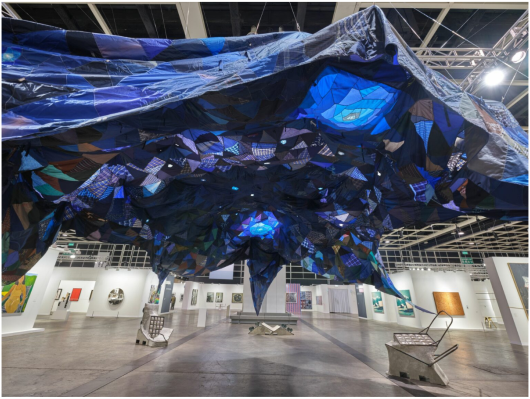

林嵐Lam Laam Jaffa_Artwork from HK Art Basel 2023

是次展覽得到超過二百位香港藝術學院校友及藝術家參與，展出逾三百件藝術作品，涵蓋繪畫、雕塑、陶瓷、裝置藝術、攝影及錄像等多元化媒介，讓大眾一覽風格多樣並獨特的藝術創作。

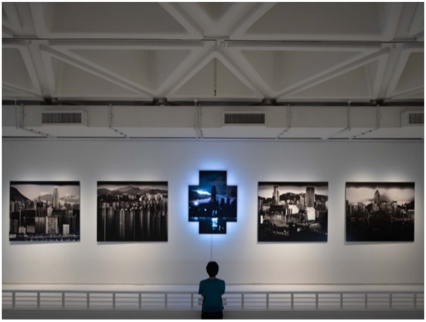

吳啟峰Ng Kai Fung_Sisyphus Metropolis

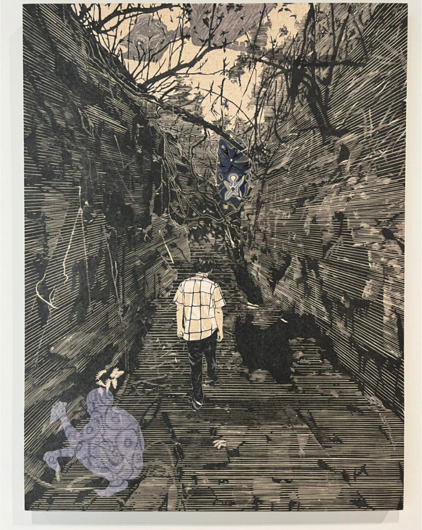

李寧Li Ning_逆向似曾相識reserve deja vu

林嵐Lam Laam Jaffa_Artwork from Chasing an Elusive Nature 2022

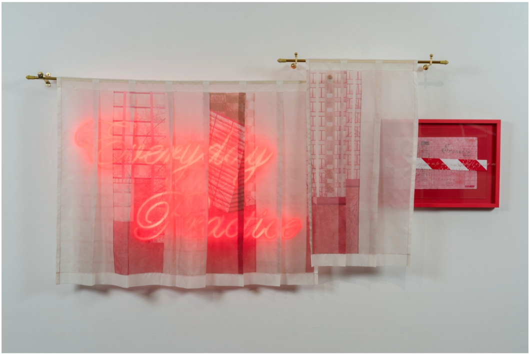
Everyday
Practice

阿三Chan Sai Lok_Exercise Book

發掘及栽培具潛質的藝術家

香港藝術中心與其附屬機構香港藝術學院一直致力培育本地藝術家，以創作實踐(Studio Practice) 為教學重心，提供良好的學習氛圍，並擔當藝術家與業界之間的橋樑，為藝術界注入人才及創意，推動藝壇發展。

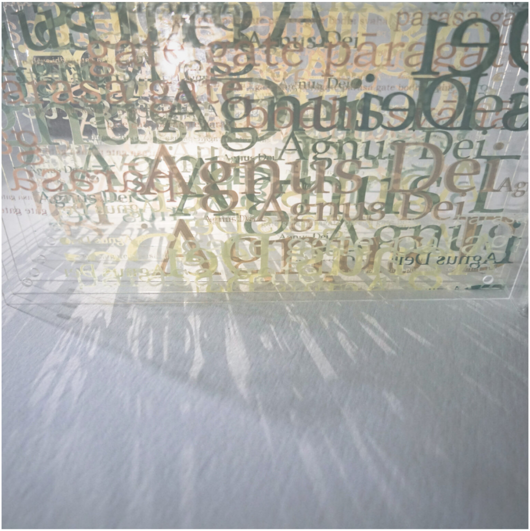
Agnus Dei
gate gate paragate
parasa gate

翁秀梅Yung Sau Mui_祈禱書

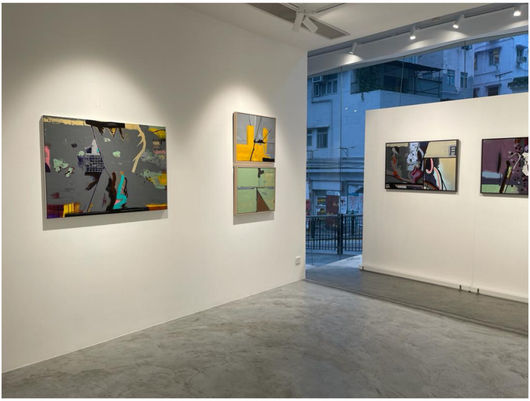

陳育強Chan Yuk Keung_個展「天雨粟」Sky Rains Grain 1

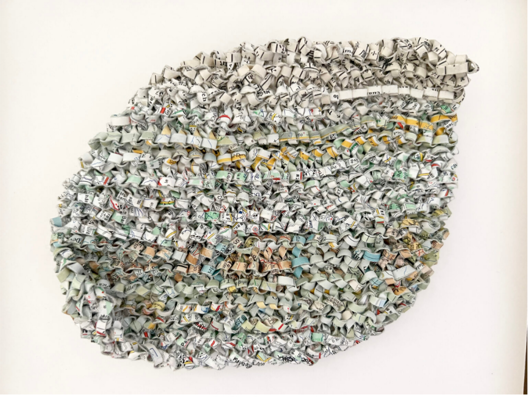

陳麗雲Chen Movana_文字的心跳VIIIWords of Heartbeats VIII_detail

To Kai On Benny
陶啟安
Commissioned by Para Site
委託 Para Site
Produced by GAZE
製作 GAZE
Music by Ng Chik Wai James
音樂 吳植維
2022 all rights reserved.
DIMENSIONAL CIVILIZATION ARCHEOLOGY PROJECT
陶啟安
TO KAI ON BENNY
Para Site 藝術空間

陶啟安To Kai On Benny_at Art Basel 2022 次元文明考古計劃 2.0展覽

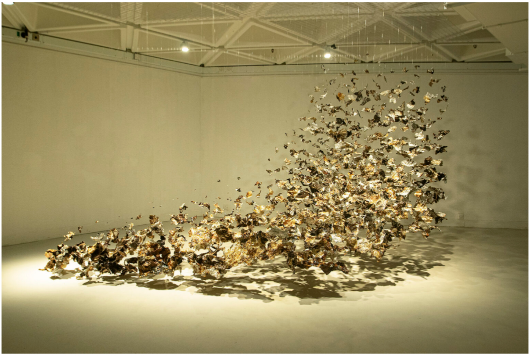

曾敏富Matthew Tsang_Time Drift

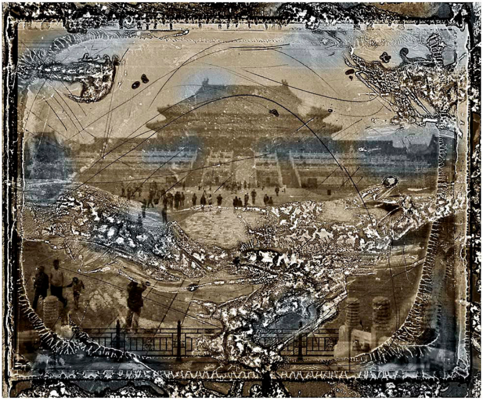

蘇慶強So Hing Keung_Beijing-China 2011

二十五年來，香港藝術學院一直發掘及栽培具潛質的藝術家。很多從藝術學院畢業的校友，都繼續在創作和與藝術相關的領域努力耕耘，不少更以優秀的藝術作品登上國際舞台，在不同的美術館、藝博會和商業畫廊展出，受到藝術愛好者與收藏家的青睞。

香港藝術學院舊生會在今年五月公開招募校友參與「The Collectible Art Fair」，得到本港甚至身處海外的眾多校友踴躍回應。

校友會亦同時邀請曾與香港藝術中心和香港藝術學院合作的藝術家參與，令展覽的內容更豐富精彩。

觀眾可以藉這次展覽欣賞不同背景藝術家的優秀創作，亦可以收藏喜歡的作品。

劉德銘Lau Tak Ming Rorce_顛倒玩樂bearobscura

香港藝術中心年度盛事率先預覽部分資深及新晉藝術家作品「The Collectible Art Fair」展出的作品均出自香港藝術學院校友，以及曾與香港藝術中心和香港藝術學院合作的藝術家之手。

我們率先介紹其中19位參展藝術家及校友（按英文名字母先後排序），包括阿三、陳育強、Rhett D'Costa、何兆基、林嵐、林偉而、黃麗貞、蘇慶強、翁秀梅、陳思光、陳麗雲、方梓亮、劉德銘、梁寶瀛、李寧、吳啟峰、蕭文潔、陶啟安及曾敏富。

「The Collectible Art Fair」
展期：2023年10月22日至11月16日
時間：10:00-20:00
地點：香港藝術中心賽馬會展廊及包氏畫廊
地址：香港灣仔港灣道2號香港藝術中心地下至三樓、四樓至五樓
免費入場

← 上一篇 文章

下一篇 文章 →

版權所有 © ArtTechTalks 保留一切權利