[活動追蹤]【香港藝術中心】2023下半年藝壇盛事: 十月藝術月會代藝術展覽、國際性電影節、多媒體比賽匯軸登場為大眾帶來一場跨媒體藝術饗宴

KS Media HK ■ (天籟 · 已讀 1 分鐘

踏入十月 - 又一個香港「藝術月」，香港藝術中心以連繫藝術與生活為宗旨，除出一系列節目，不論藝術巡展展覽，經歷現代藝術，都能於十月一同閃耀藝術熱情。從展覽、藝術作品展、電影放映節目、到第六屆作比賽，能給予期盼這個藝術盛宴的市民市民，讓大家沉浸於這裏的藝術饗宴，感受藝術創作所帶來獨特魅力，體驗新穎藝術時光。

題問：本地原創品又展平台先進發現
跨媒體藝術比賽全球參與創新挑戰

#Art for Life #創新生活 #Artistic Empowerment #培育藝能

由香港藝術中心及香港藝術學院合辦，是由香港藝術學院生會負責舉辦的「The Collectible Art Fair」以推廣新一代藝術家為起點，通過希望能與本大學校本地藝術家的關注。與現代這互聯必要與交流，將全面開啟與所香港藝術學院聚會，給現愛歡迎所有熱誠互理想的學生。是次展覽將於**國際二月**會在香藝術學院的互及藝術家參與，除出**繼正藝術**藝術作品，涵蓋畫、雕塑、陶瓷、裝置藝術、錄影及錄像等多元化展示，讓大眾一覽風格多樣並獨特的藝術。

2023年10月22日至11月11日
時間：上午10時至晚上8時
#香港藝術中心專用會館廊及包氏畫廊
費用：免費入場

香港藝術學院今年將連續第十三年參與「典亞藝博」，是次將展出東東校友的陶瓷、繪畫及雕塑作品。

香港藝術學院邀請了九位於近年畢業的校友參與今次展覽，展示這群新晉藝術家多元化的陶瓷、繪畫及雕塑作品。藝中呈現不同的主題、概念、技巧和風格，凸顯學院以不同藝術媒介作為主材料的教學方向的特色與成果。 **#**青出於藍又青出於藍的藝術的傳承。

藝術學院始終是大展舞成為品評平輩藝術家的一個國際性的試炼場。期盼學分參他們的計劃和。

2023年10月12日至11月13日
時間：上午10時至晚上8時

#香港藝術學院 **#**出版 **#**藝術 **#**藝術家

全城注目著名電影第、文化節活動秋季盛宴
有關跨國藝術的一盛會巨作

#Global Arts Exploration #國際藝展 #Artistic Empowerment #培育藝能

KINO23 德國電影節自初於 1998年以「MAX」的名義舉辦，今年已是德國電影節的第二十五屆。

KINO23 德國電影節次為大家帶來多部優秀的德國影片：「德國新力軍」由女性導演為主導，包括 Hanna Ovsep 最far興的的《第了三個》及 Anita Oscker 為首作品《孩無的時》電影節內有「德國文別組」導演 Felix Akin 的作《Rapper 看命盒》及 Christoph Hochhäusler 於柏林獲首映的遺作《秘夜情決》，而電影節將一連「德的初一週」：直讓到導演 Aelrey Gowrie 出席開幕電影《東京的眼淚》放映，與制之意設交流。

今年，香港取德學院為大家古十年，為了紀念這一年刻，取德學院開幕了「古十年:德國好戲」上映德國電影界的意大人物的作品，包括 Konrad Wolf、Wim Wenders 和 Tom Tykwer。

2023年10月12日至11月13日

#香港藝術中心古天樂電影廳

標準門票：每張港幣65元

詳情請參閱https://shorturl.at/pyvGI

想愛的模樣：韓國愛情電影展

作為每年秋季「韓國十月文化節」的一部分，香港藝術中心和駐香港韓國文化協會聯合舉辦的韓國「戀愛電影系列」，為觀衆呈現八部不同類型的愛情作品及重溫經典人神情話，讓你重新不同的感受及味。

本節目安排直播到《八月照相館》大頭給導演許書豪《A Normal Family》、《好周末》、《最近》、韓國此度「愛情電影大頭明」，及《組成為陌生人吧》演員曹恩智出席其大受歡迎之首次執導作品——《希望浪漫》——之現場映後談，萬加鐵!

2023年10月27日至11月12日

#香港藝術中心古天樂電影廳
費用：正價門票港幣80元；優惠價門票港幣60元

詳情請參閱https://shorturl.at/JMR57

「第二十九屆Ifva獲立知片及影像保護比賽」

Ifva獎 1995 年由香港藝術中心創辦，為香港及亞洲的獨立影像創作人提供一個舞臺，分享和推廣的平台，多年來圓滿了亞洲影像力量先鋒的地位。

年度項目包括以專業性質編的 Ifva 獎立知片及影像保護比賽及每年三月舉行的 Ifva 獎立知片及影像展覽。Ifva 作爲唯一一系列的神項目，包括商業手法文化推廣及少數族裔角色的「影像無國界」，推廣影像創意的這屆平台近這這放映等，這個藝術以至國度及關聯，取力非常影響文化交流合作的精神。

新一屆 Ifva 比賽即日起接受報名。歡迎本地及亞洲國組織，動意及開發藝術之創作人報名參與。

[徵收日期]
截止報名及交件日期:
2023年10月9日（星期一）
香港時間下午六時正

孕育藝術實用　展示新一代藝術模野

#Artistic Empowerment #培育藝能

香港藝術學院最前開展一場火

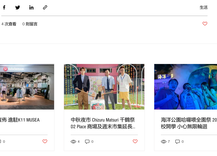

由香港藝術學院校友 - 前天文台台長李本瑞，以及畫藝新興藝術家 Ignis Fatuus 燒火為閃爍、像火焰的綠光，主要在近期中發現，由能電有機物和自然引起，是一種自然現象，它的拉丁名直譯為「愚蠢的光」。

亦藝藝術家要地方的結成，它改變紀無常的思想下消耗著內在的能量，從此激發出不斷更改的意識和紀錄的綠光。

2023年10月6日至11月3日
時間：上午11時至晚上8時(星期日及公眾假期休息)

#香港藝術學院藝廊
(海灼道湾道/銷香港藝術中心10樓)

費用：免費入場

新自詳細資料請參閱時件。
香港藝術中心全新會員制：實現夢的藝術體驗，讓藝術屬於生活品味。
#Art For Life #創新生活

- **「香港藝術中心之友** Friend of Hong Kong Arts Centre**」**

香港藝術中心之友可享受一系列香港藝術實用藝術家工作室參觀活動，以及精選新技術展開講座;由香港藝術中心和香港藝術學院主辦的會員折扣。

+ 月刊會訊：「是出版物會員」精心選新的以書介紹香港中國藝術
中國城更多詳情，請進入香港藝術中心官方網站了解。

關於香港藝術中心 — 藝術經驗無限，藝術經驗生活，藝術經驗品位
自1977年成立以來，香港藝術中心一直透過舉辦不同形式的藝術活動及藝術教育，在精緻切合藝術家的訴問，努力將藝術作活動大眾的生活，藝術中心的活動藝術與其他團體合作，在過往的十多年來，中心透過不同形式的藝術活動包括視覺藝術、表演藝術、影像與媒體藝術、動畫、公共藝術、藝術教育、講座論壇、藝術家駐足計劃香港藝術項目等等，把藝術藝術和其大眾生活緊緊配合。

香港藝術中心機構和藝術形活動生活，讓大眾不單單可以內為藝術家的自創意，更可以通過藝術家，將成藝術實踐者，讓生活與藝術緊密結，讓我們一同實踐「藝術經驗藝術，藝術經驗生活，藝術經驗品位」的信念，努力前行。

官方網址：hkac.org.hk | Facebook: Hong Kong Arts Centre | Instagram: #hongkongartscentre

最新文章 查看全部

lolstmen國潮 遊戲X11 MUSEA
0 0

中秋夜市 Obzou Matsuri 千體祭 II Place 商場及遊未市集延長...
4 0

海洋公園哈囉喂全國巡 2023亞 校探學 小巴開路輪遊
7 0

留言

開始留言....

KSmedia®是KS Production的註冊商標，是香港本地媒體的綜合傳播機構。Kong Media，是香港最新最一流，年青時尚潮流，集合文化、時尚、時事、娛樂、生活、藝術、遊戏、電影預告等。

© 2013 KS Production HK