EVENTS

超過二百位香港藝術學院校友～藝術家展出逾三百件作品～香港首個以本地藝術家為主軸第一屆「THE COLLECTIBLE ART FAIR」十月開幕！

by : KEYNES POON | 2 天 前

SHARE IT

由香港藝術中心主辦、香港藝術學院協辦，並由香港藝術學院舊生會負責籌劃的「The Collectible Art Fair」，將於 2023 年 10 月 22 日至 11 月 16 日假香港藝術中心包氏畫廊及賽馬會展廊舉行。

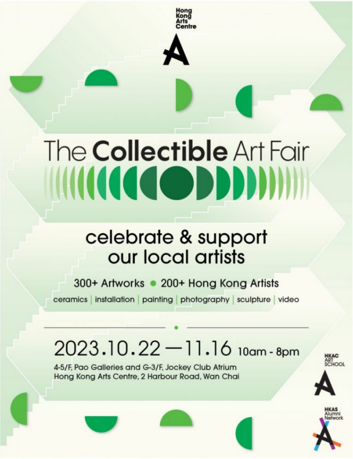
Hong Kong Arts Centre
The Collectible Art Fair
celebrate & support our local artists
300+ Artworks ● 200+ Hong Kong Artists
ceramics | installation | painting | photography | sculpture | video
2023.10.22 — 11.16 10am - 8pm
4-5/F, Pao Galleries and G-3/F, Jockey Club Atrium
Hong Kong Arts Centre, 2 Harbour Road, Wan Chai
HKAC ART SCHOOL
HKAS Alumni Network

Wedding LIFE STYO .com

Wedding LIFE STYO .com

LIFE STYO .com

「The Collectible Art Fair」以培育新一代藝術家為起點，進而希望提高大眾對本地藝術家的關注。展覽收益扣除必要開支後，將全額撥捐用作香港藝術學院發展，培育更多對藝術有熱誠及理想的學生。

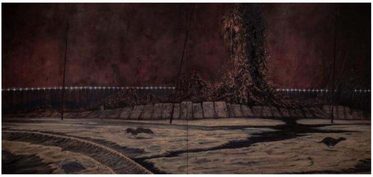

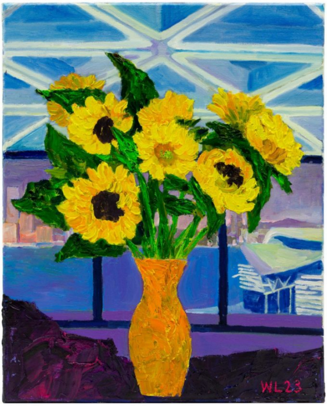

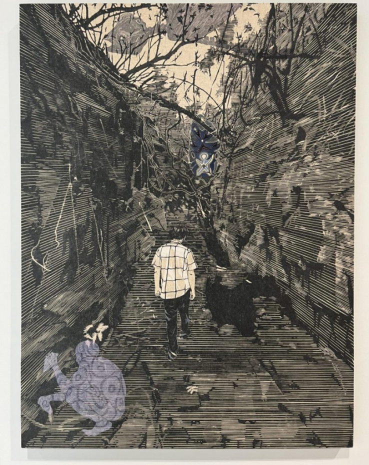

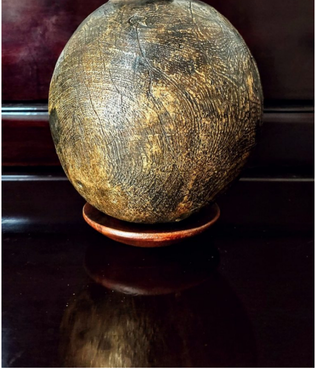

是次展覽得到超過二百位香港藝術學院校友及藝術家參與，展出逾三百件藝術作品，涵蓋繪畫、雕塑、陶瓷、裝置藝術、攝影及錄像等多元化媒介，讓大眾一覽風格多樣並獨特的藝術創作。

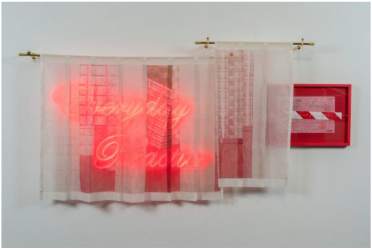

To Kai On Benny
陶啟安
Commissioned by Para Site
委託 Para Site
Produced by GAZE
製作 GAZE
Music by Ng Chik Wai James
音樂 吳植瑋
2022 all rights reserved.
陶啟安
TO KAI ON BENNY

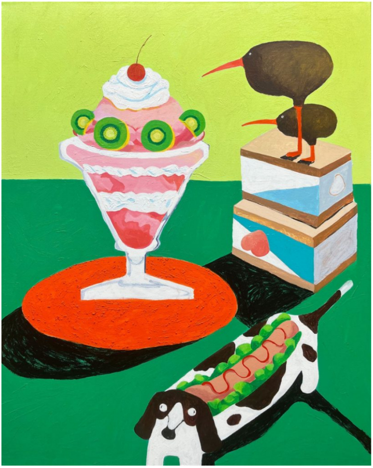

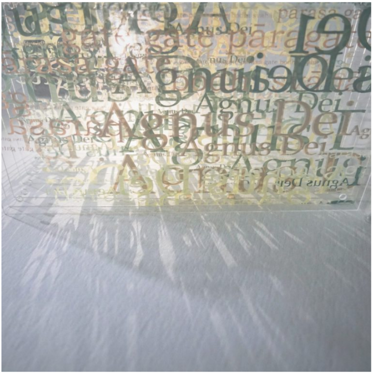
Agnus Dei
gate paragate
parasa gate

觀眾可以藉這次展覽欣賞不同背景藝術家的優秀創作，亦可以收藏喜歡的作品。展覽收益扣除必要開支後將全額撥捐予香港藝術學院，作為培育年青藝術家的資金，對推動本地藝壇發展具有深遠意義。

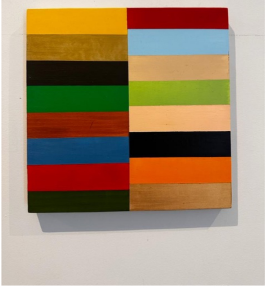

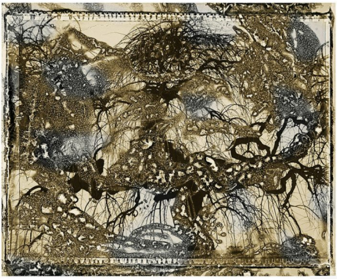

08 04 004

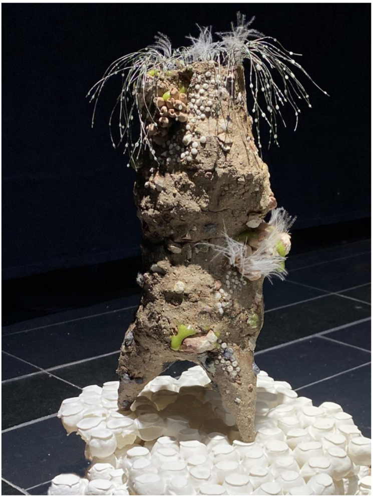

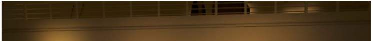

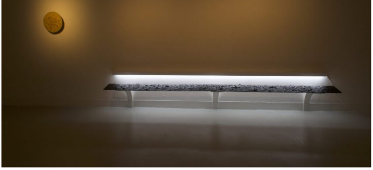

TAGS : THE COLLECTIBLE ART FAIR . 創作 . 展覽 . 捐獻 . 攝影 . 收藏品 . 新世代 . 本地藝術家 . 活動 . 畫廊 . 繪畫 . 藝術 . 裝置藝術 . 錄像 . 陶瓷 . 雕塑 . 香港藝術中心 . 香港藝術學院 . 香港藝術學院舊生會

‹ 上一篇文章
欣賞腕表製作過程～樂而忘返～王丹妮與沈月結伴參觀 OMEGA 博物館及製表廠！

下一篇文章 ›
年度又一殊榮～公司的環境、社會和管理戰略獲得嘉獎～LAMBORGHINI 榮獲「2023 – 2024 可持續發展冠軍」獎項！

YOU MIGHT ALSO LIKE

完美實現屋主願景～理想的居住地～ABRAMSON 設計日光景觀住宅「GETTY VIEW RESIDENCE」！

20 小時 前

力量與美麗的交響曲～成就「不完美才是美」的第二人生～林嘉欣與 SULWHASOO 合作策展「 THE ULTIMATE YOU」期間限定活動！

21 小時 前

欣賞腕表製作過程～樂而忘返～王丹妮與沈月結伴參觀 OMEGA 博物館及製表廠！

2 天 前

LIFESTYO'S PICK

Wedding
LIFE STYO
.com

LIFE STYO
.com

Copyright @Lifestyo 2019. Contact Us