緊貼星島環球

9月香港展覽推介｜8大必看全新展覽 沉浸式賞月/登陸奇幻月球/明清絲綢珍品 附展覽詳情

2023-09-14 00:00

ARTCAN
9月八大必看全新展覽推介
附展覽詳情
沉浸式賞月/登陸奇幻月球/明清絲綢珍品

9月八大展覽推介｜9月八大必看全新展覽 沉浸式賞月/登陸奇幻月球/明清絲綢珍品 附展覽詳情

對於喜愛藝術的朋友，9月有大量精彩展覽推出，且形式多樣，包括中秋必備的兩大展覽，分別是GO Museum全新推出的沉浸式賞月展《捉光賞月．太空之旅》及中環置地廣場BELOWGROUND的登陸奇幻月球《MOON LANDING》展；另外還有香港藝術館與廣東省博物館及澳門博物館聯合籌劃的大型巡迴展《三城記——明清時期的粵港澳灣區與絲綢外銷》，將呈現珍貴的明清兩代絲綢藝品；還有近年難得一見的夜間藝術展覽《都市物種》，正是上班族的最佳選擇。

Advertisement

BEST SELLING
- Our Most Popular Products
- Updated Weekly!
AliExpress Shop Now ›

9月香港展覽推介 沉浸式賞月展｜01 GO Museum《捉光賞月．太空之旅》

為迎中秋到來，位於山頂廣場的數碼科幻藝術館GO Museum帶來一場猶如置身於無重力的太空科幻沉浸體驗旅程Cyber X 3.0 Space Revolution《捉光賞月．太空之旅》，將以七大主題，帶領人類在這中秋佳節前往外太空探索黑洞的神秘、遊覽亮晶晶的星際、前往外星火焰之中、進入太空的閃爍冰雪世界、打造變化萬千的星雲影像及在Cyber X 3.0的飛船內漫遊光影科幻星際等。

新聞速覽
法國攝影大師Willy Ronis作品展 鏡頭下的法式平凡美
林靖風 – 靜止與移動 鄺詠君的雙生世界｜圍爐談藝
9月香港展覽推介｜8大必看全新展覽 沉浸式賞月/登陸奇...
副刊ArtCan主頁

關鍵字
9月展覽推介
9月八大展覽推介
圓明園獸首展
高田明美
小忌廉

頒發認證 嘉許企業表現
專業委員會 評語及建議
香港理工大學「ESG培訓講座」

星島日報 新盤天書 2023
按此登入揭頁版

SING TAO 新聞集團 85
23/24年度《星島》及《校園報》電子報
訂閱雙重禮遇 立即申請

PHD 個姑媽
$225
立即ORDER

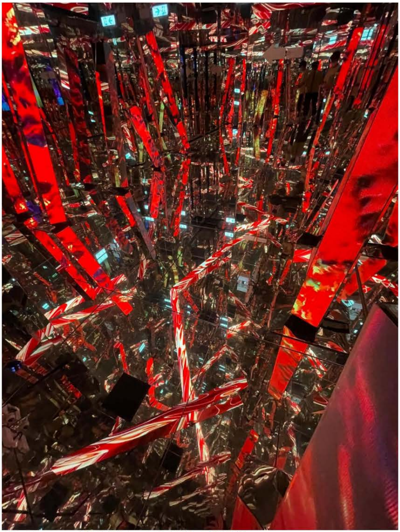

GO Museum《捉光賞月・太空之旅》星際火焰

GO Museum《捉光賞月・太空之旅》星際穿梭

GO Museum《捉光賞月・太空之旅》 星際穿梭

GO Museum《捉光賞月．太空之旅》重回地球

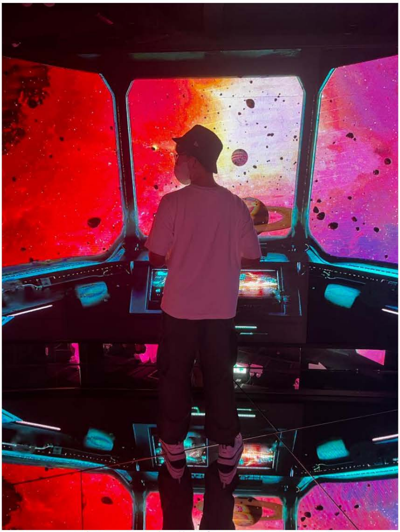

GO Museum《捉光賞月．太空之旅》重回地球

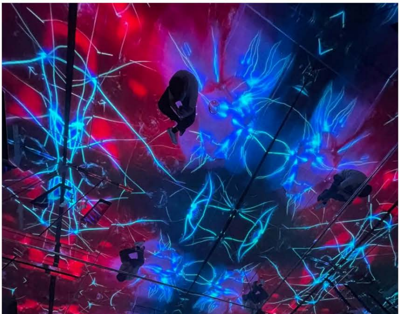

GO Museum《捉光賞月．太空之旅》黑洞的奇幻沉浸空間

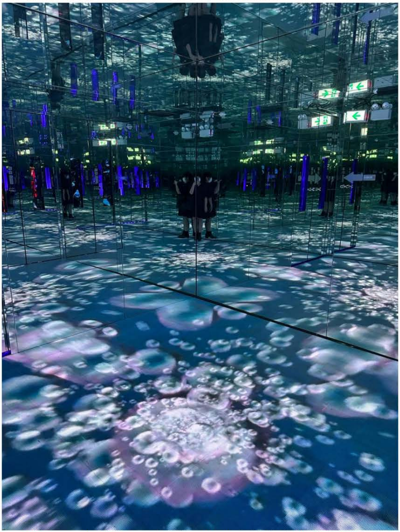

GO Museum《捉光賞月．太空之旅》黑洞的奇幻沉浸空間

GO Museum《捉光賞月．太空之旅》展覽
日期：即日至10月8日
時間：星期一至四 11:00am至6:30pm (最後入場時間 6:00pm)

星期五至日及公眾假期 11:00am至8:00pm (最後入場時間 7:30pm)
地點：GO@Peak Galleria山頂廣場L2 201 GO Musuem
門票：$238
參觀預約：http://www.gomuseum.art

香港9月展覽推介 圓明園12獸首展｜02 般哥展覽館《盛世聚首　天寶芳華：圓明園獸首暨文物展》

香港城市大學（城大）般哥展覽館現正舉辦《盛世聚首　天寶芳華：圓明園獸首暨文物展》，分兩期展示圓明園獸首及文物，首期展覽便以虎、豬、牛、猴四尊獸首銅像實物打響頭炮，現正上演的第二期展覽，繼續與新加坡亞洲文明博物館合作，展出全套以一比一仿製的十二生肖獸首雕塑，並以科技重現園內的獸首水池，配以多樣珍貴展品及互動裝置，將圓明園的西洋建築中精湛的水力噴泉設計和巧思等，再現觀眾眼前。

CityU
香港城市大學
City University of Hong Kong
盛世聚首 天寶芳華
BANGA GALLERY

現場直擊《盛世聚首　天寶芳華：圓明園獸首暨文物展》｜香港城市大學（城大）般哥展覽館近日舉辦《盛世聚首　天寶芳華：圓明園獸首暨文物展》，分兩期展示圓明園獸首及文物

現場直擊《盛世聚首　天寶芳華：圓明園獸首暨文物展》｜甫踏進會場便是一幕由清華大學建築系打造的沉浸式體驗，將12生肖獸首水池重現大家眼前。

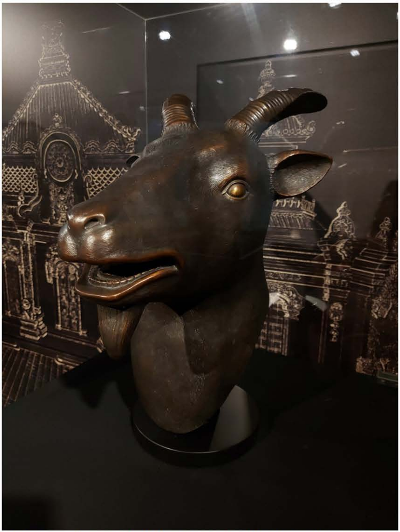

展覽亮點之一｜12生肖獸首雕塑 羊首 清乾隆年間（1736 –1795 ） 復原

模型 青銅 新加坡國家文物局亞洲文明 博物館借展

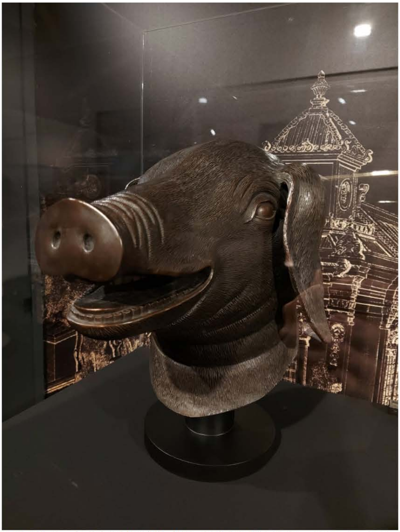

展覽亮點之一 | 12生肖獸首雕塑 豬首 清乾隆年間（1736 –1795 ） 復原模型 青銅 新加坡國家文物局亞洲文明 博物館借展

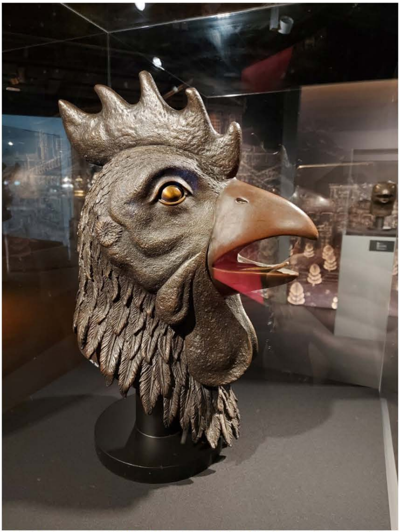

展覽亮點之一 | 12生肖獸首雕塑 雞首 清乾隆年間（1736 –1795 ） 復原模型 青銅 新加坡國家文物局亞洲文明 博物館借

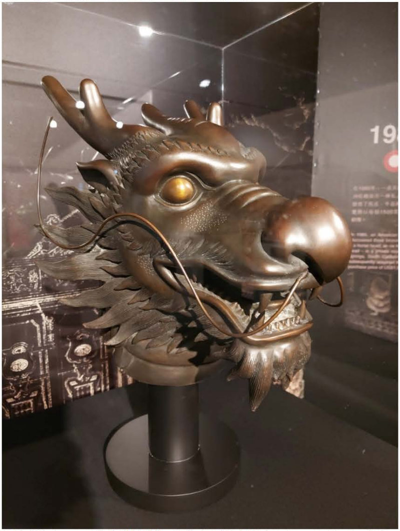

展覽亮點之一 | 12生肖獸首雕塑 龍首 清乾隆年間 (1736 –1795) 復原模型 青銅 新加坡國家文物局亞洲文明 博物館借展

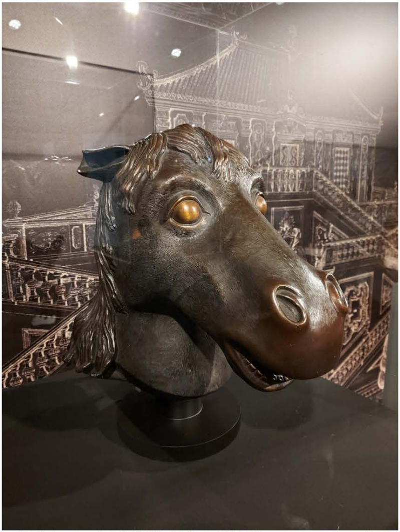

展覽亮點之一 | 12生肖獸首雕塑 馬首 清乾隆年間 (1736 –1795) 復原

模型 青銅 新加坡國家文物局亞洲文明 博物館借展

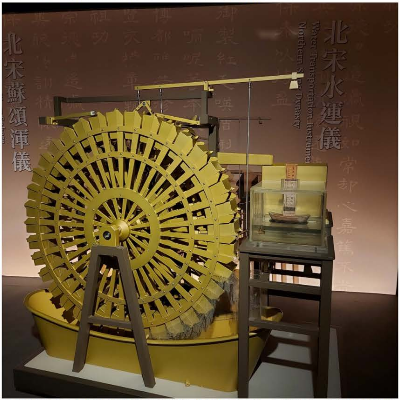

珍貴文物展示 | 北宋水運儀 原件製於北宋元祐三年 （1088） 復原模型製於 2018 鋁合金 南臺科技大學古機械研究中心複製 羅丹天時國際有限公司借展

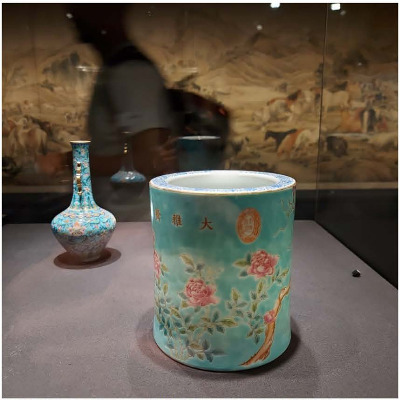

珍貴文物展示 | 展慈禧太后御用粉彩花鳥紋筆筒 清同治末至光緒 (1873 – 1908) 景德鎮窯 香港中文大學文物館借展

互動元素｜館長兼策展人Libby示範透過巨大電子屏幕，嘗試將圓明園的現存建築與其建築圖拼湊一起，看看其今昔對比。

《盛世聚首　天寶芳華：圓明園獸首暨文物展》第二期詳情
日期：即日至11月30日（逢星期一休館）
時間：上午10時至下午7時
地點：城大劉鳴煒學術樓18樓般哥展覽館
門票：費用全免（請提早3日前透過網上預約登記，周末及公眾假期可直接前往城市大學連接又一城的隧道入口，進行即場登記參觀）
網頁：https://www.cityu.edu.hk/bg/visit/book-a-visit

9月展覽必看 香港X墨爾本學生創意聯展｜03 香港藝術中心《對話條子》展覽

《對話條子》是香港藝術學院與澳洲皇家墨爾本理工大學（RMIT）兩校學生之間的一個協作的繪畫項目，目的是為建立兩校之間的聯繫，讓學生藉共同創作探索更多元化的創作方式及交流思想，並深入探索不同的文化主題。此項目匯集了來自香港和墨爾本各二十位學生，每位學生分別與來自對方城市的一位同學共同創作出獨特的合成繪畫作品。這些作品除了在香港藝術中心展出外，亦將於2024年3月在RMIT藝術學院展出。

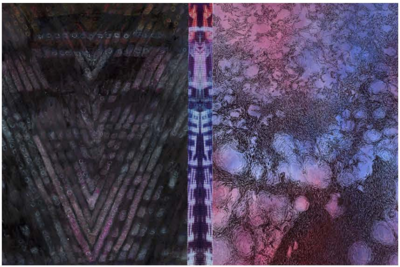
香港藝術中心《對話條子》展覽 Jessica EDEN_Emily SONG

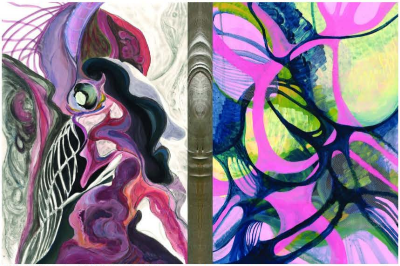
香港藝術中心《對話條子》展覽 Tsz Kwan FONG_Angelina INNOCENT

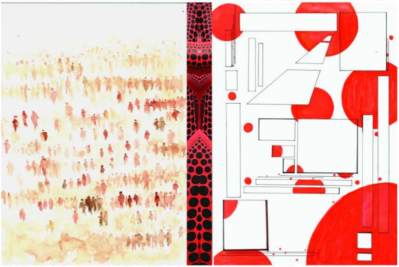
香港藝術中心《對話條子》展覽 Wai Han Connie LAU_Hyun Kang WOO

《對話條子》展覽
日期：即日至10月12日
時間：早上8時至晚上11時
地點：香港灣仔港灣道2號香港藝術中心地下至四樓賽馬會展廊
門票：免費
網頁：https://hkac.org.hk/