極品廣告片 2023

14 Sep - 1 Oct 2023 (everyday)
香港藝術中心 古天樂電影院 》香港灣仔港灣道2號

$350 / $85 / $68
contributed by 膠紙座

廣告愛跨界•極品無疆界

「極品廣告片」又嚟喇！今年第二十九屆，徇眾要求，特備節目「泰國 Adman廣告大獎」，爲大家介紹一班「泰式廣告師」的作品！且與時並進，泰國 Yell Advertising 將遠道而來與觀衆親身對談，介紹人工智能（AI）在廣告及市場拓展的應用和最新潮流。實在係泰精彩！

當然少不了其他來自世界各地、上天落地、創意爆棚的吸睛廣告節目精選，包括 「康城國際創意節」、「ADFEST亞太廣告節」、「HaHaHa大阪創意獎」、「英國 British Arrows 廣告大獎」、「美國AICP廣告大獎」及「香港金帆廣告大獎」。

節目時間表
14/9(四) 7:45pm節目一：2022 康城國際創意節精選

15/9(五)7:45pm節目二：2022 香港金帆廣告大獎精選 及 2023 ADFEST 亞太廣告節精選

16/9(六)3:30pm節目三：HaHaHa 大阪創意獎精選 及 2023 美國 AICP 廣告大獎精選

16/9(六)7:30pm節目四：2022 英國 British Arrows 廣告大獎精選

17/9(日)3:30pm節目五：泰國 Adman 廣告大獎精選

17/9(日)7:30pm節目一：2022 康城國際創意節精選

23/9(六)4:00pm節目一：2022 康城國際創意節精選

28/9(四)7:45pm節目四：2022 英國 British Arrows 廣告大獎精選

29/9(五)7:45pm*節目五：泰國 Adman 廣告大獎精選

30/9(六)4:00pm節目二：2022 香港金帆廣告大獎精選 及 2023 ADFEST 亞太廣告節精選

30/9(六)7:30pm節目三：HaHaHa 大阪創意獎精選 及 2023 美國 AICP 廣告大獎精選

1/10(日) 3:00pm*節目五：泰國 Adman 廣告大獎精選

Advertisement

related events

廣告

「退化爬行」展覽

19 Aug - 19 Sep (except Sun) 11am (9hr)
@香港藝術學院 藝廊

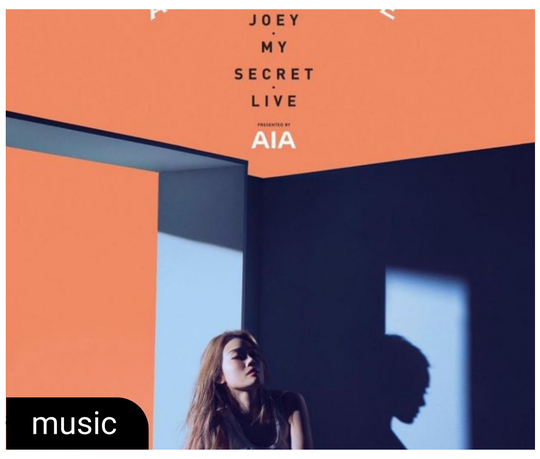

容祖兒 Side Track 演唱會2023 | "ANOTHER SIDE.....JOEY · MY...
24 - 26 Aug 8pm (3hr)
@Lyric Theatre, The Hong Kong Academy...

黃秋生 x 游學修《極地謎情》神戲劇場十年情 舞台劇
1 - 2 Sep 8pm (2hr)
@Lyric Theatre, The Hong Kong Academy...

view all

Advertisement

Copyright © Timable Limited. All Rights Reserved.